

Jääräsuo

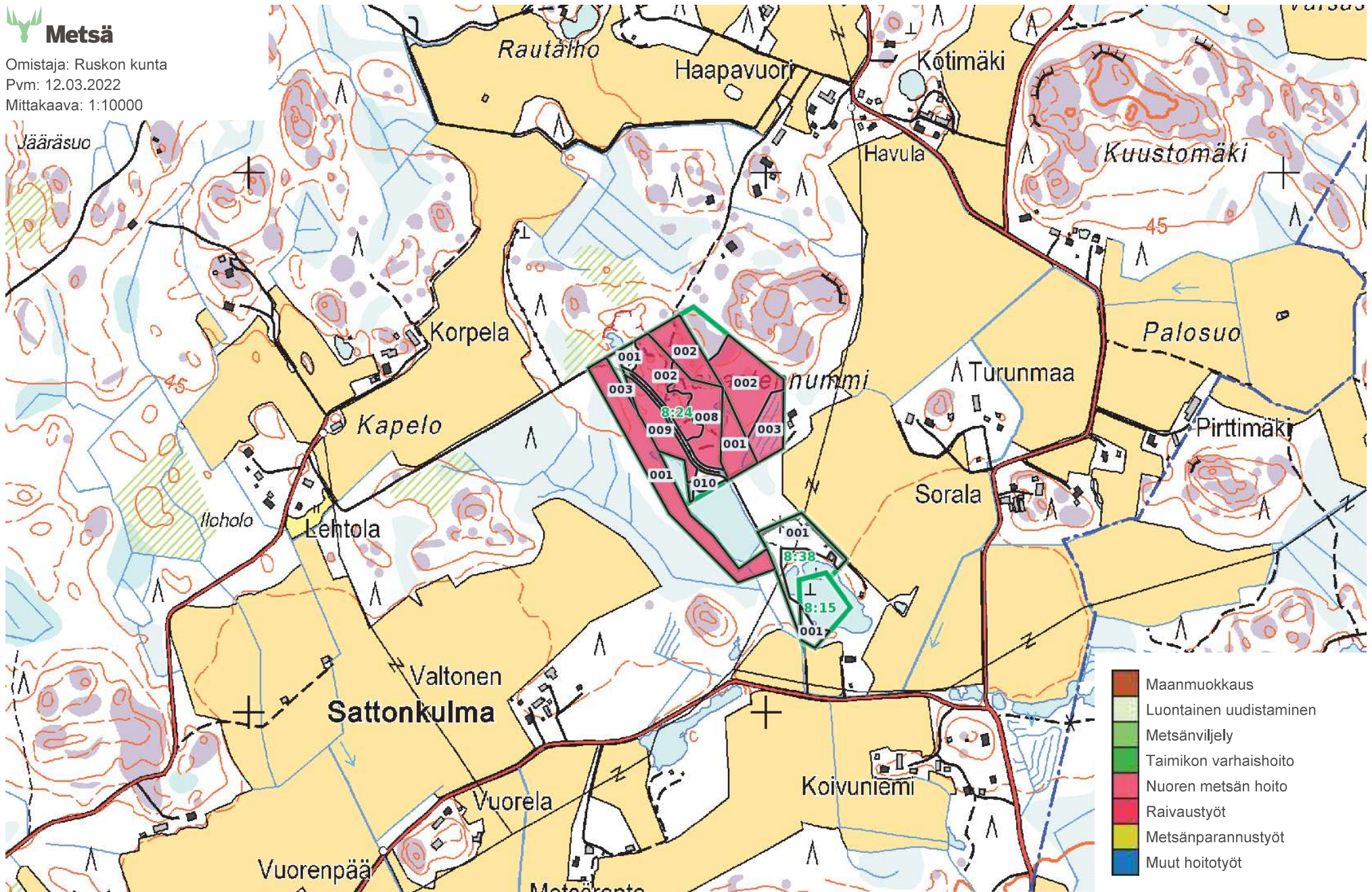

RUSKO: Nalli (704-407-8-33), Ravainen (704-407-8-25), Soraharju (704-407-8-24)

Peruskartta © MML 2022

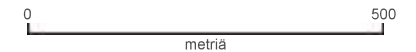

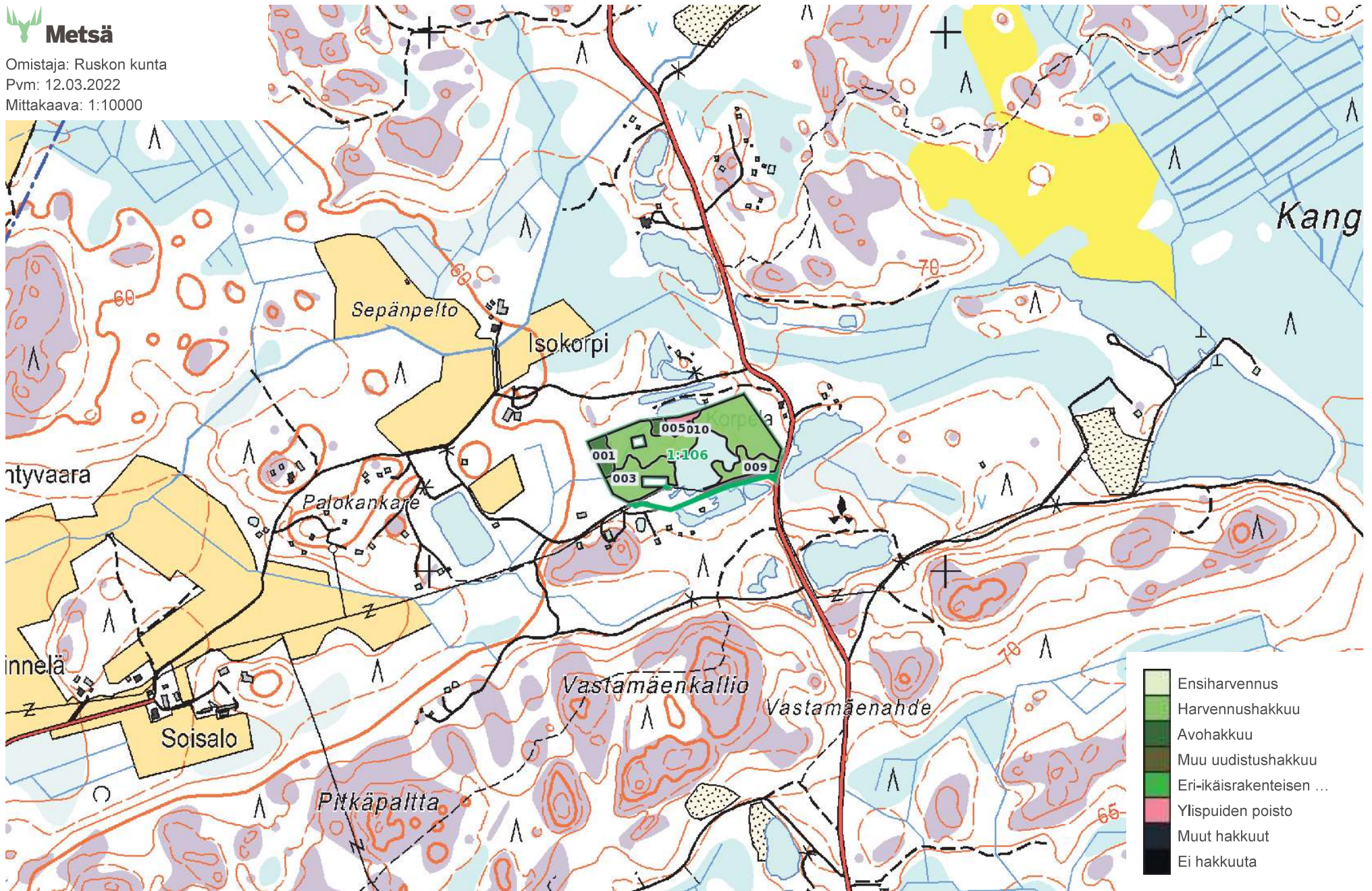



Omistaja: Ruskon kunta
Pvm: 12.03.2022
Mittakaava: 1:10000

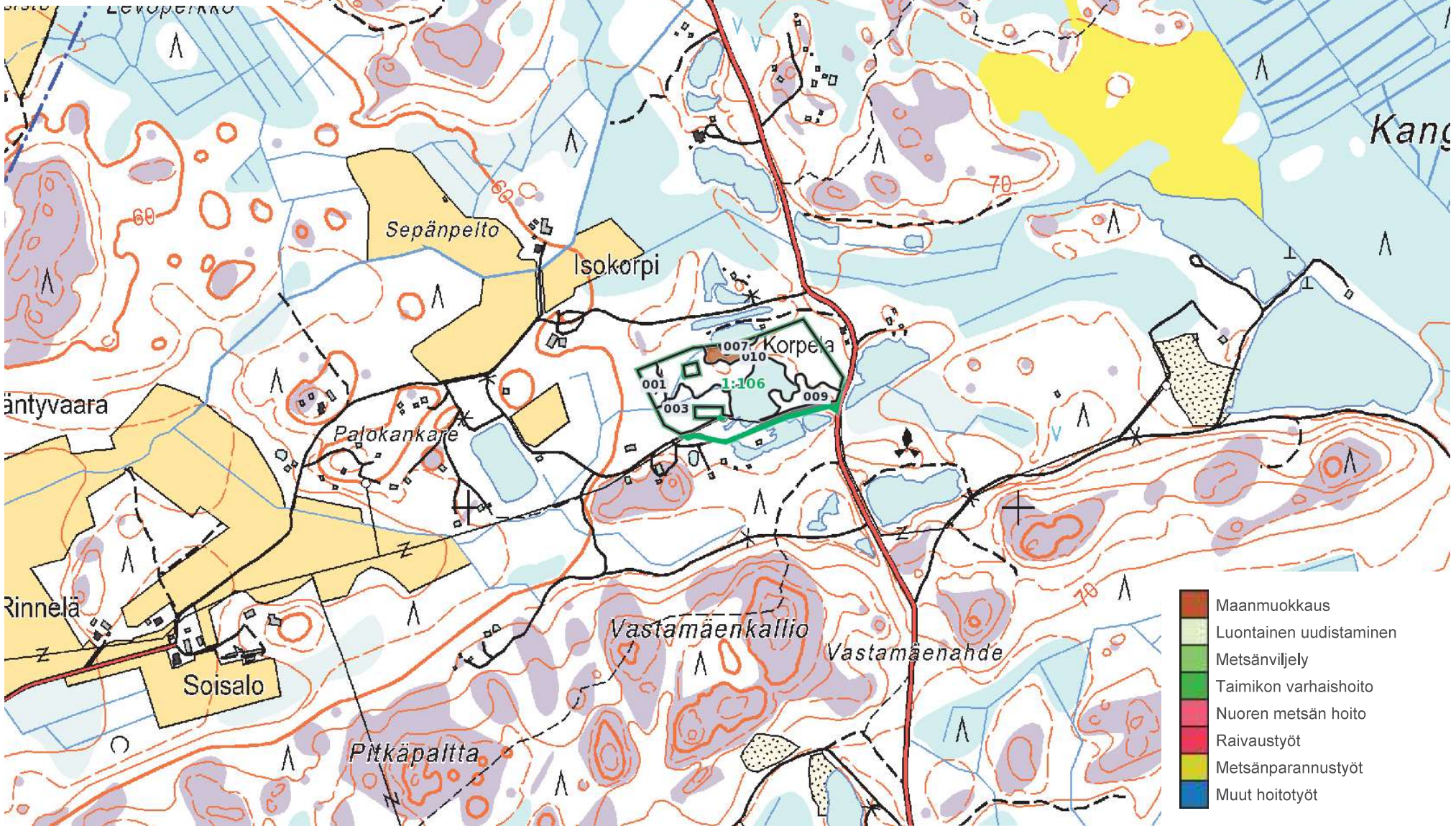

RUSKO: Korpela I (704-549-1-106)
Peruskartta © MML 2022

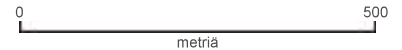

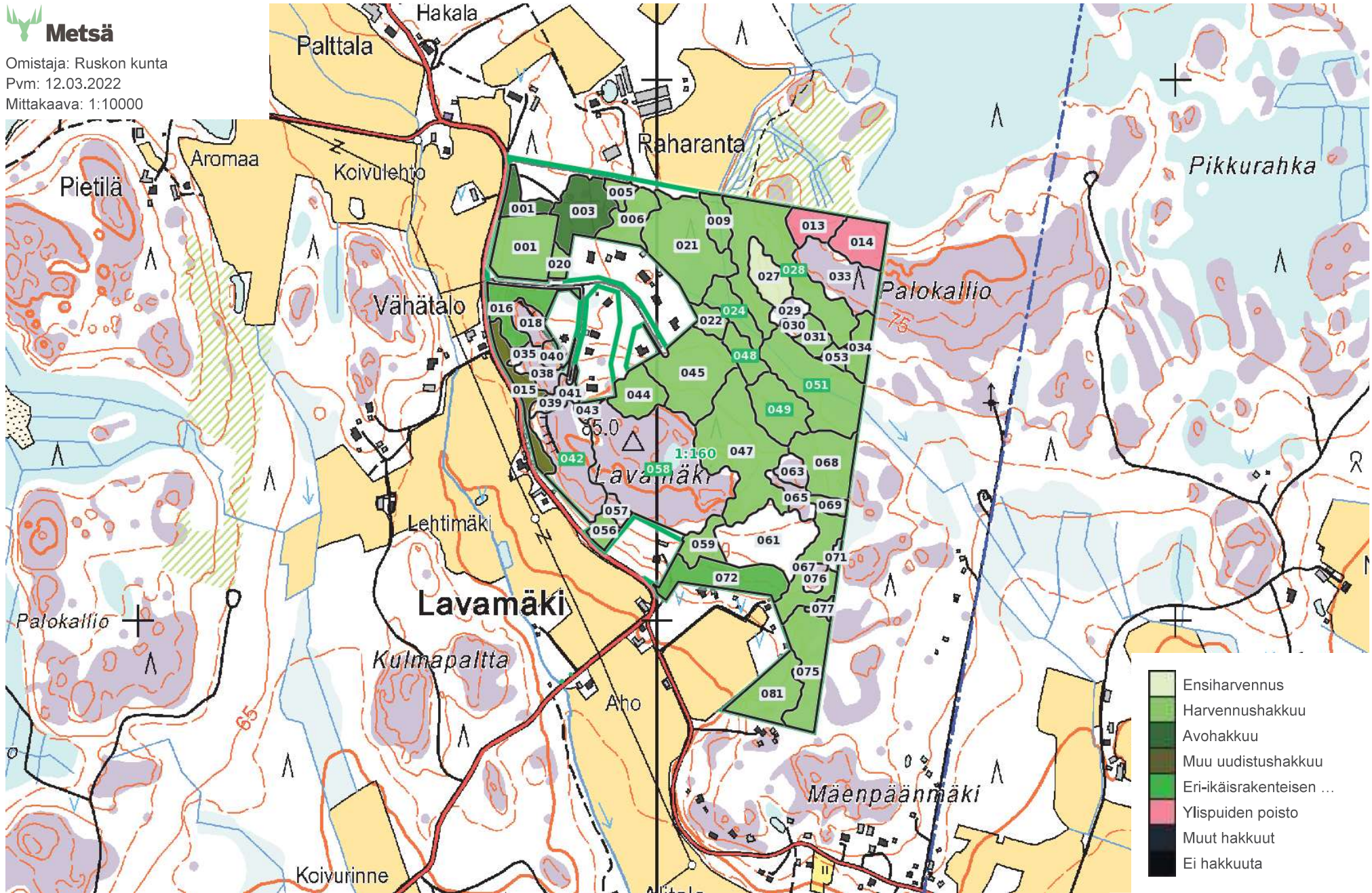

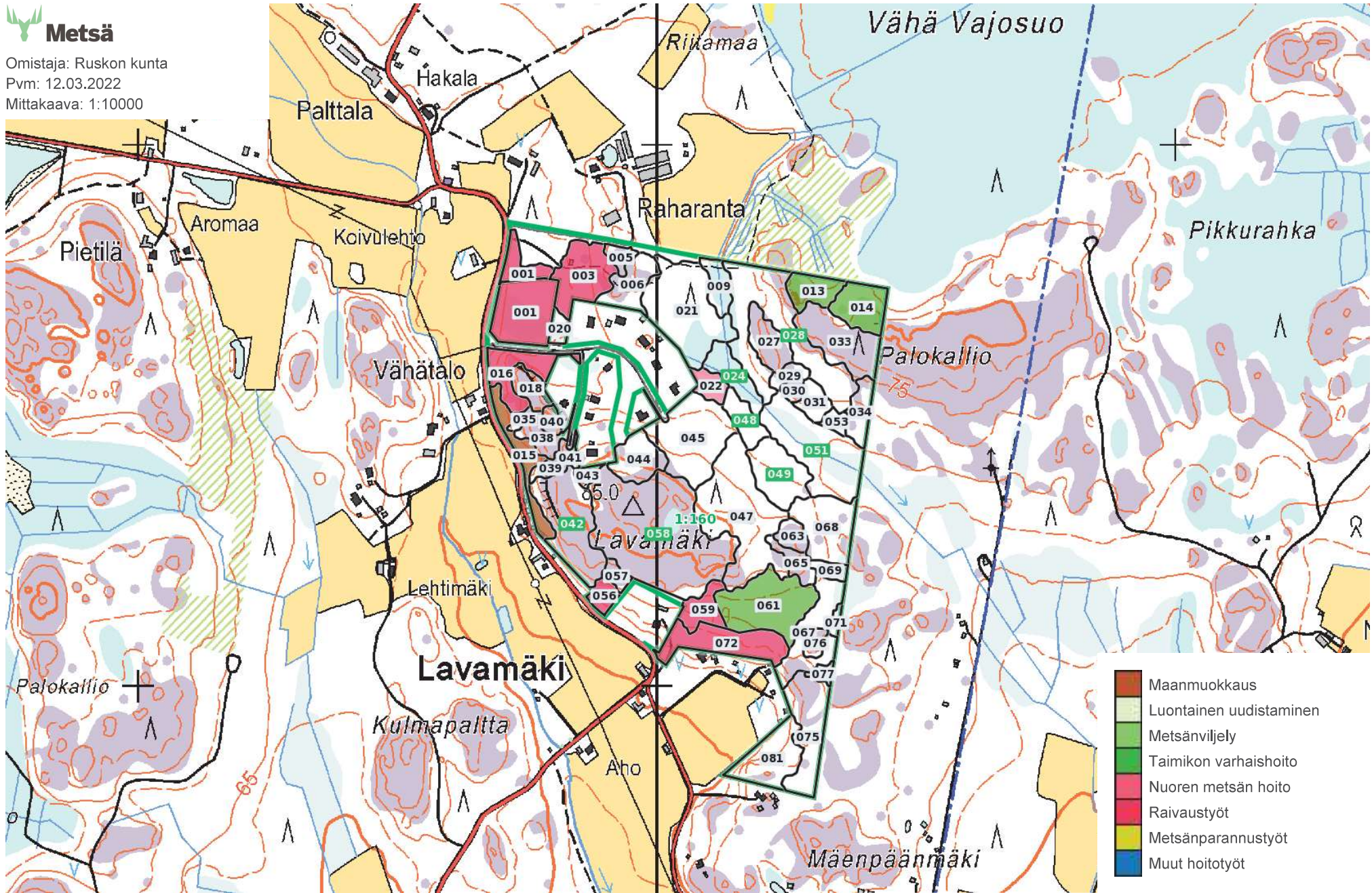



Omistaja: Ruskon kunta
Pvm: 12.03.2022
Mittakaava: 1:10000

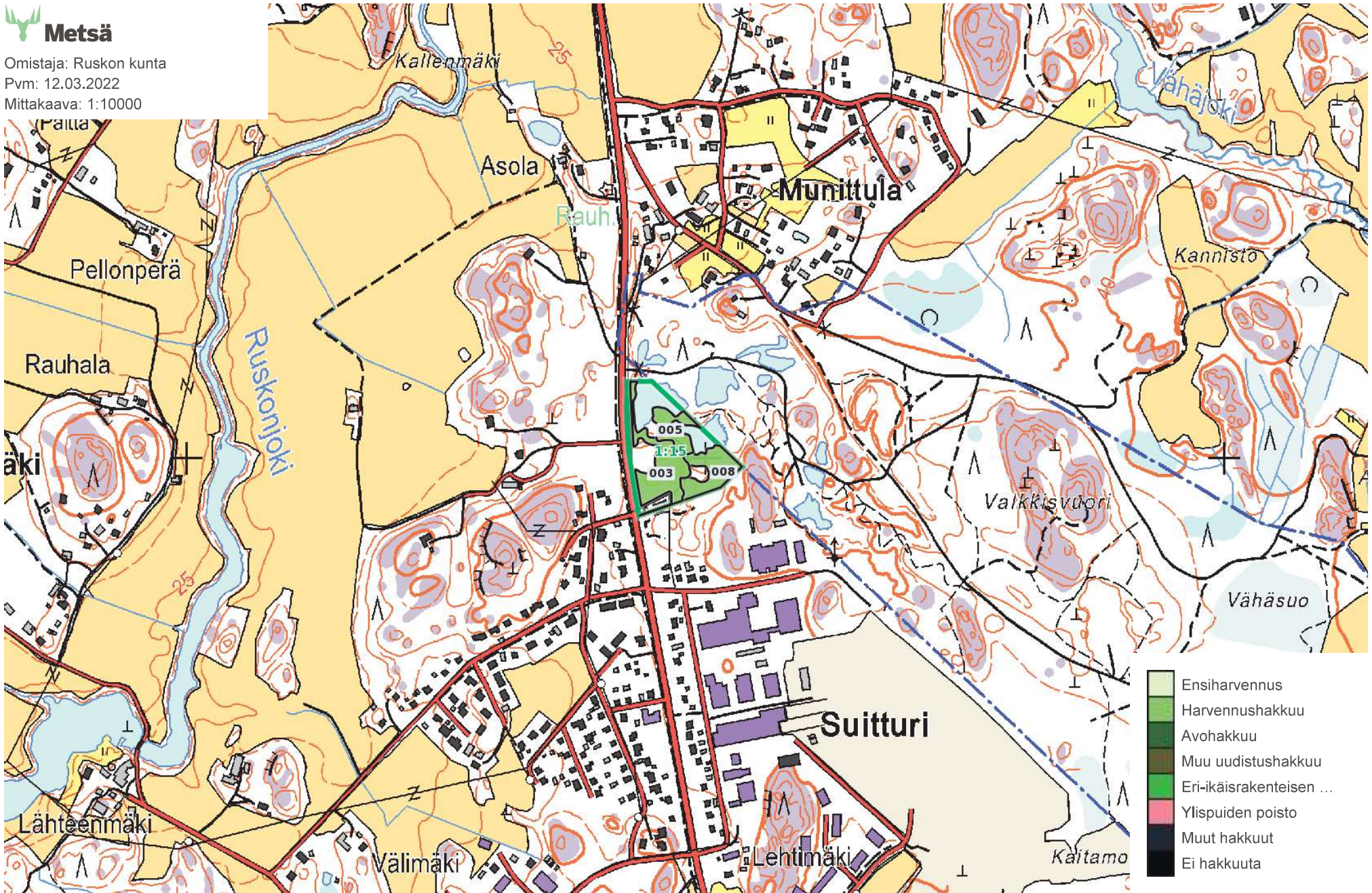

RUSKO: SORAMAA (704-401-1-15)
Peruskartta © MML 2022

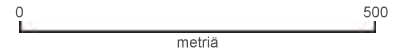



Omistaja: Ruskon kunta
Pvm: 12.03.2022
Mittakaava: 1:10000

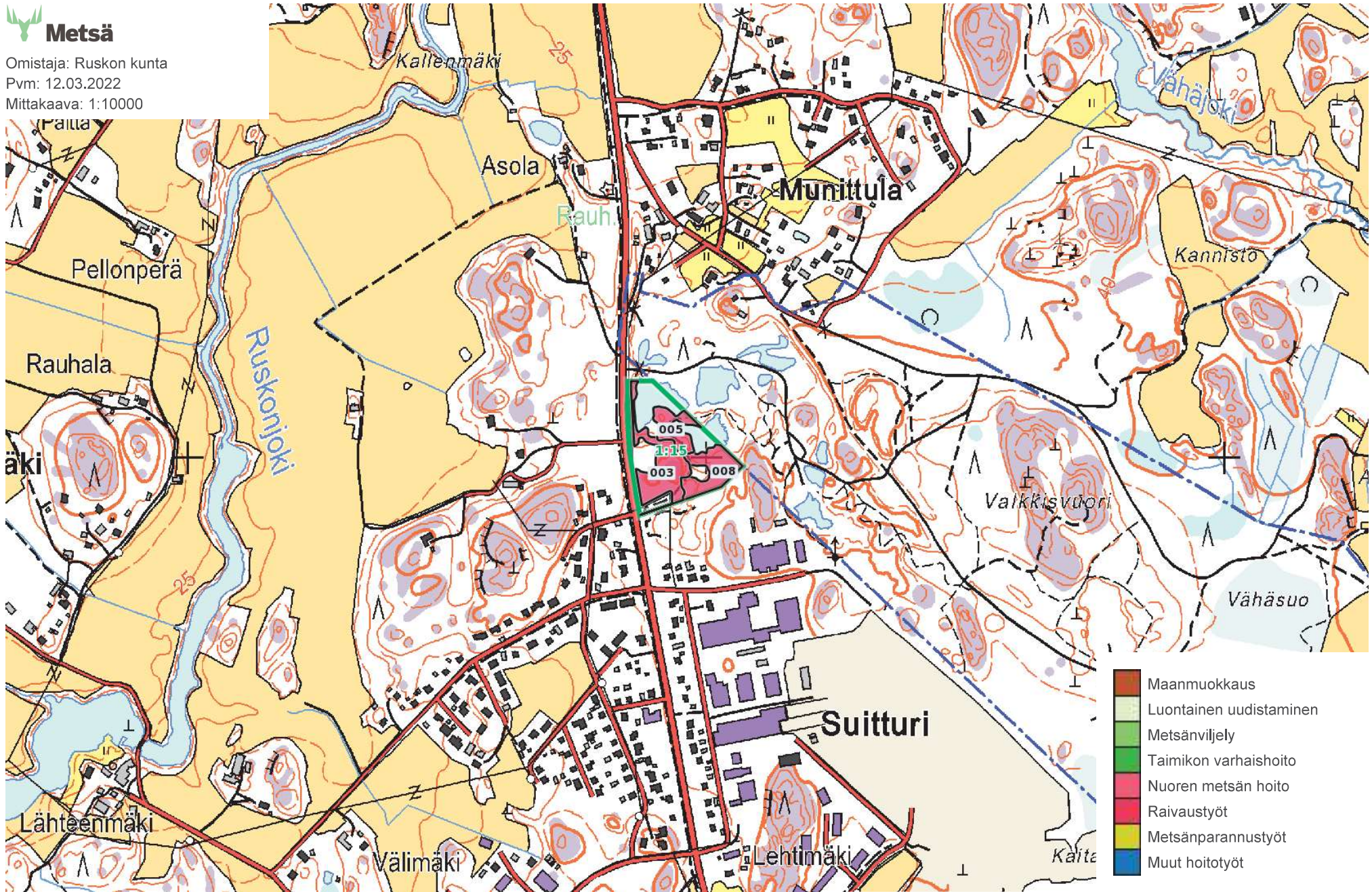

RUSKO: SORAMAA (704-401-1-15)
Peruskartta © MML 2022

0 500
metriä



Omistaja: Ruskon kunta
Pvm: 12.03.2022
Mittakaava: 1:10000

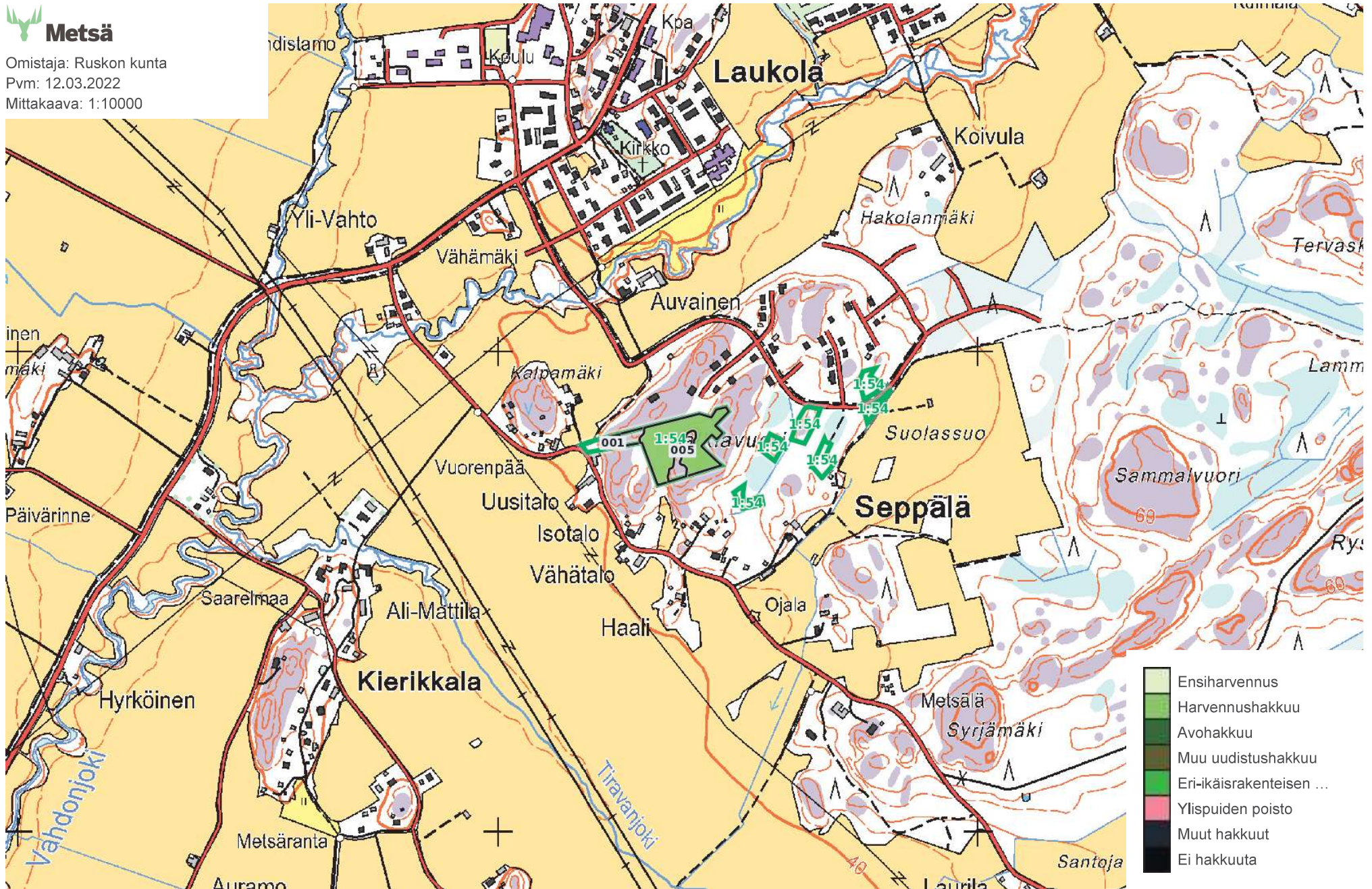

RUSKO: Valkiavuori II (704-534-1-54)
Peruskartta © MML 2022

0 500
metriä

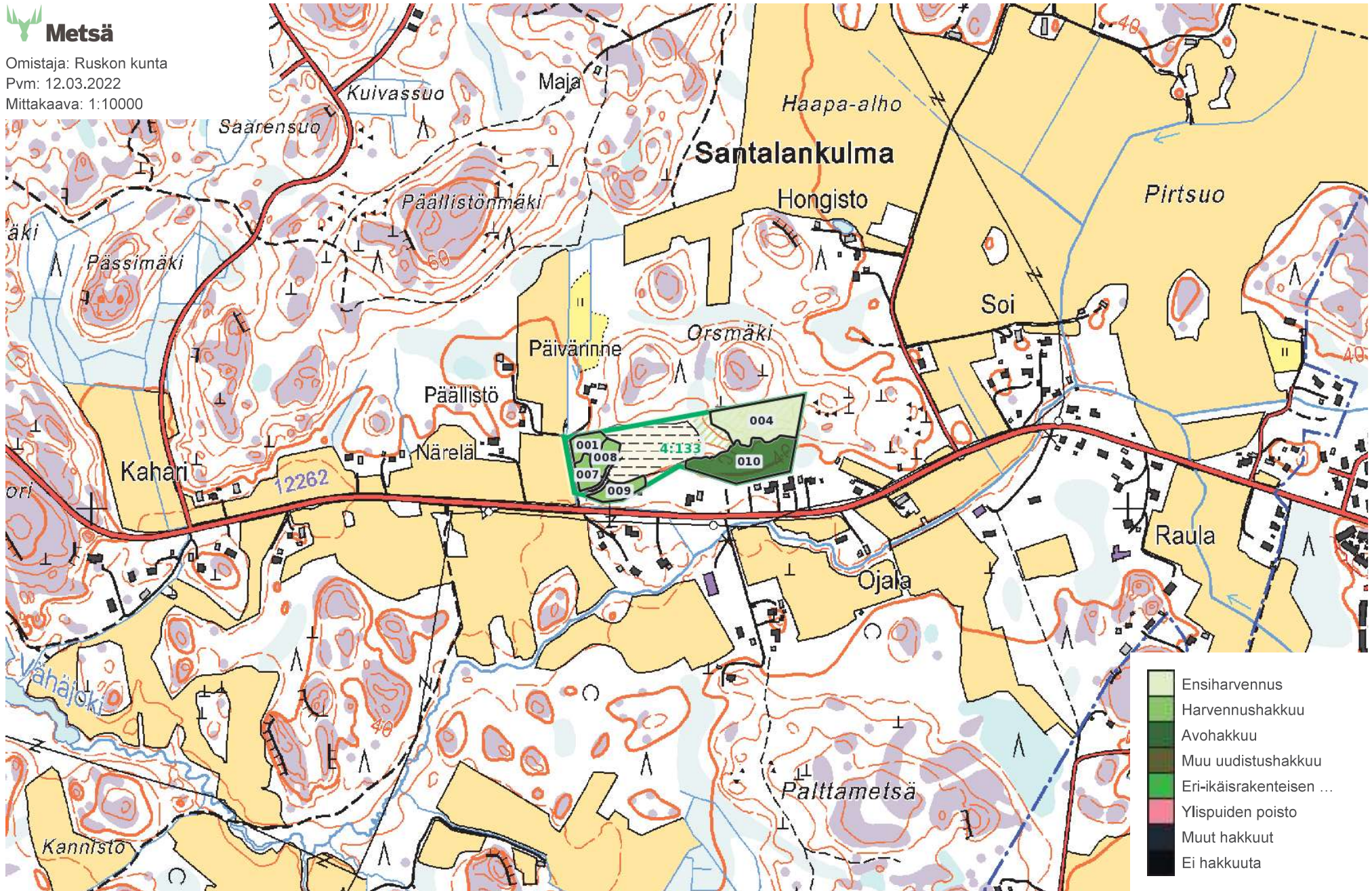

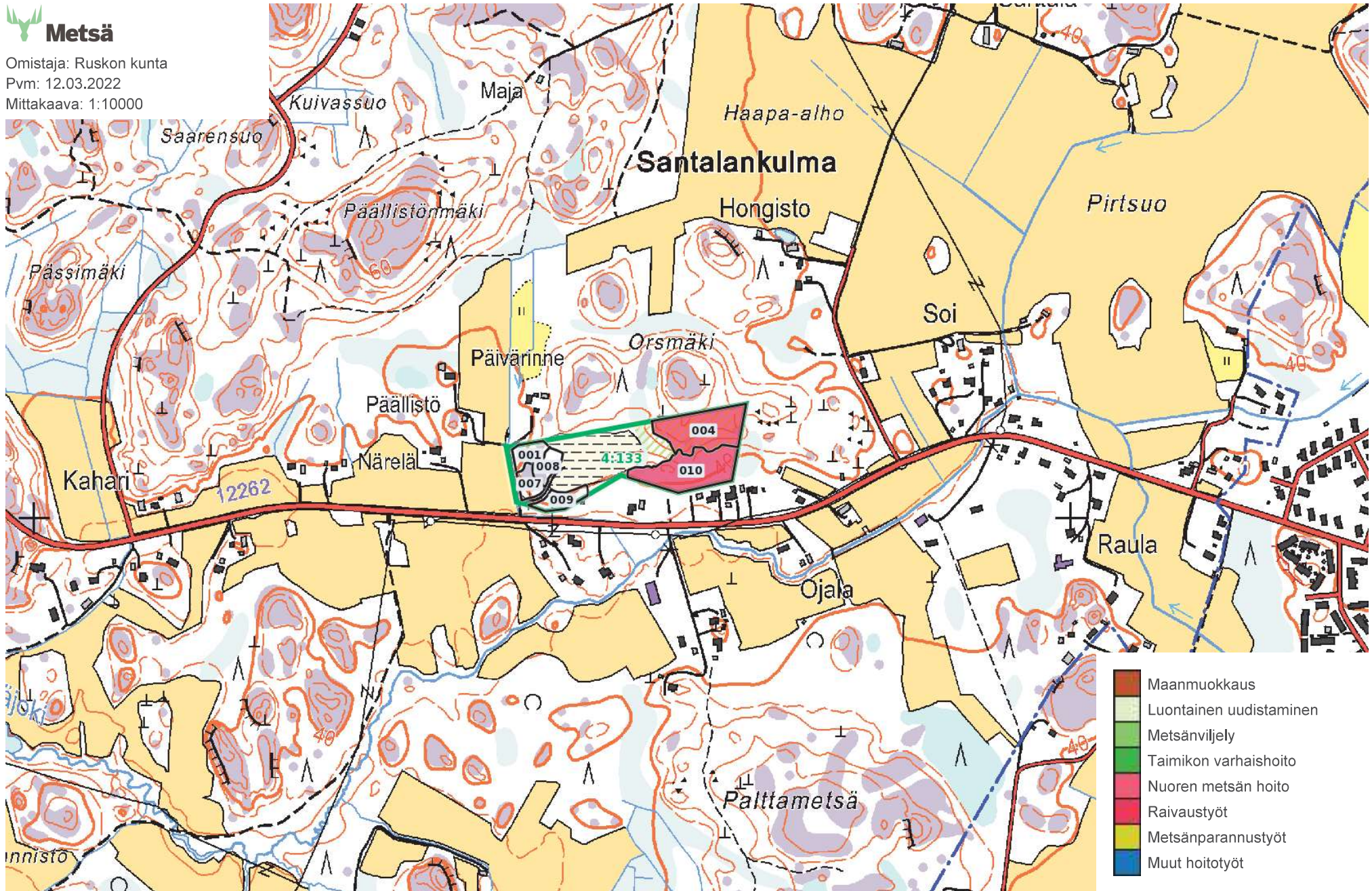



Omistaja: Ruskon kunta
 Pvm: 12.03.2022
 Mittakaava: 1:10000

Lankila

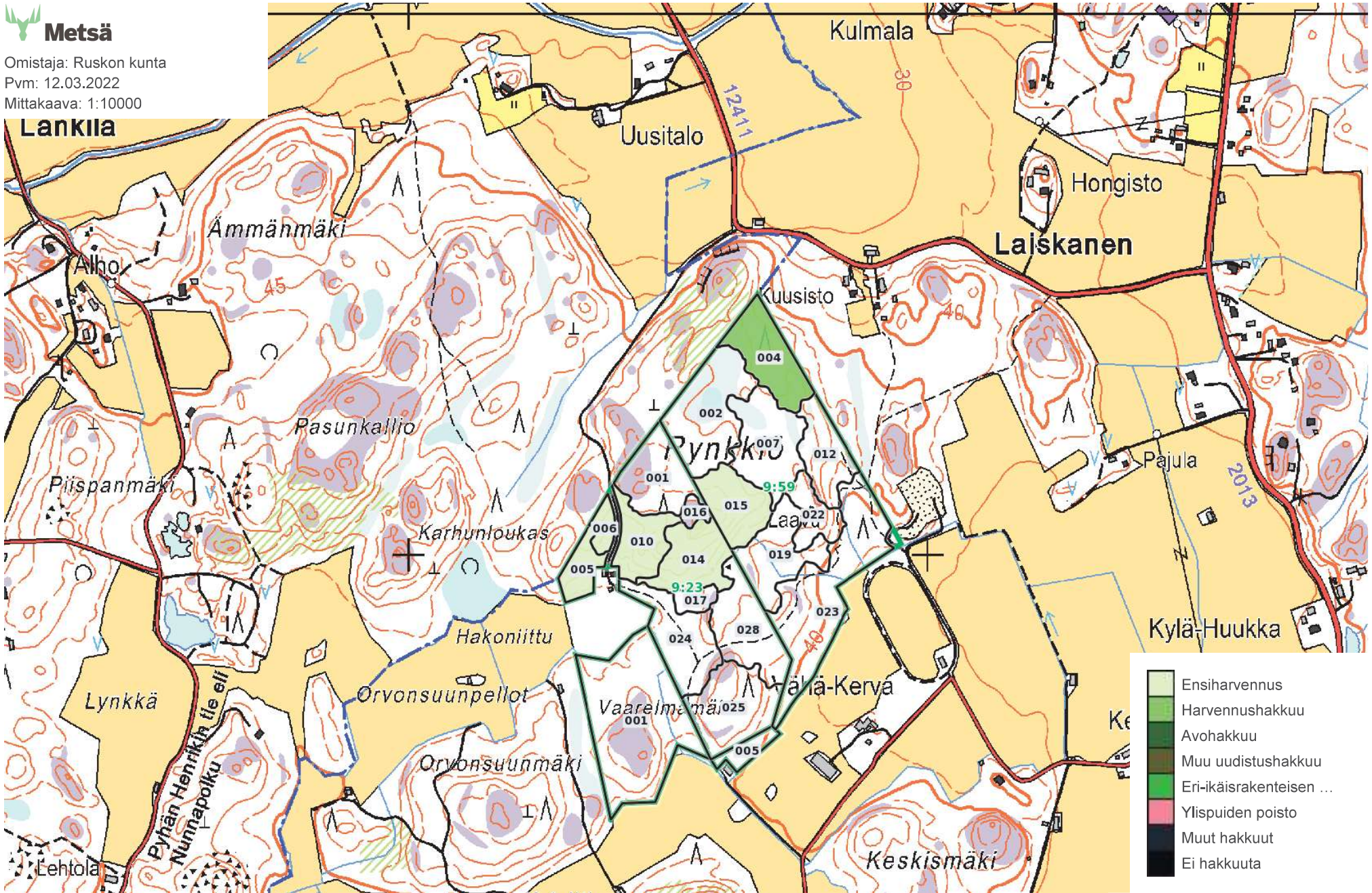

- Ensiharvennus
- Harvennushakkuu
- Avohakkuu
- Muu uudistushakkuu
- Eri-ikäisrakenteisen ...
- Ylispuiden poisto
- Muut hakkuut
- Ei hakkuuta

RUSKO: Rynkiö (704-407-9-23), Vähäkerva (704-407-9-59)

Peruskartta © MML 2022

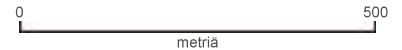



Omistaja: Ruskon kunta
Pvm: 12.03.2022
Mittakaava: 1:10000

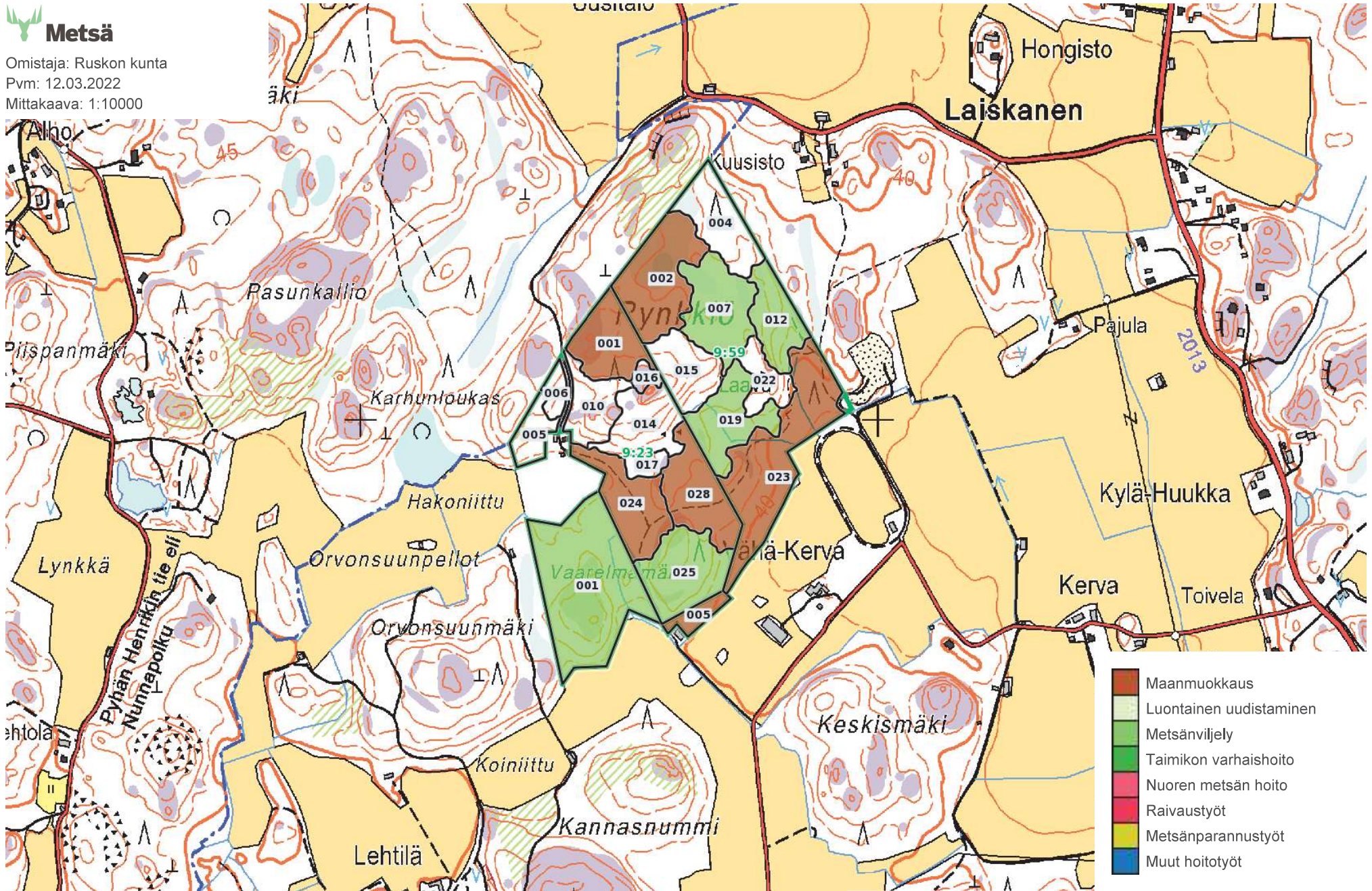

RUSKO: Rynkiö (704-407-9-23), Vaihtometsä (704-407-9-53), Vähäkervä (704-407-9-59)
Peruskartta © MML 2022

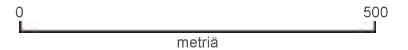

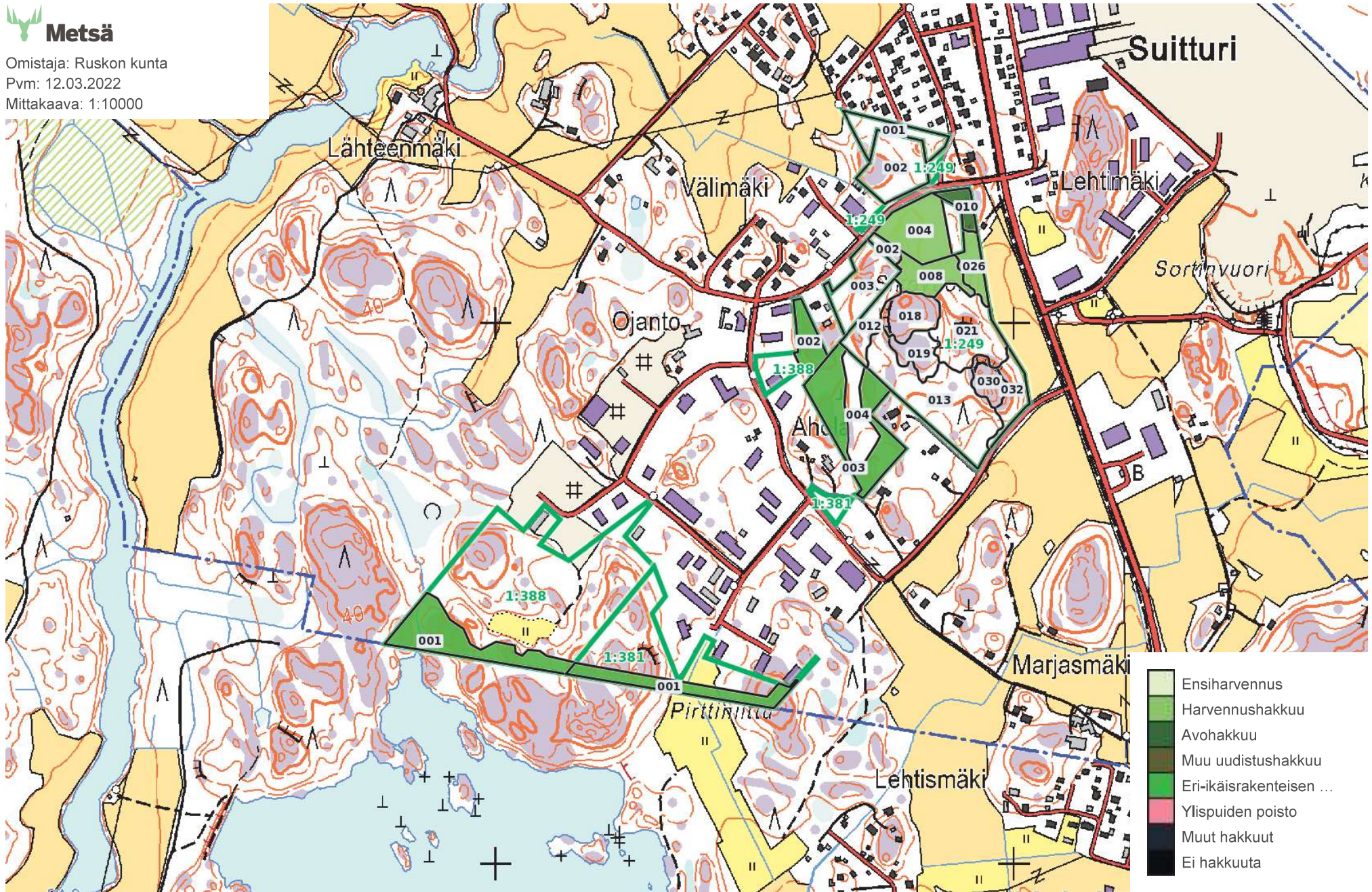

RUSKO: Kaukapelto (704-406-1-381), Ojanto (704-406-1-388), Sikavuori (704-406-1-249), Tontti 1119/1 (704-406-1-448)

Peruskartta © MML 2022



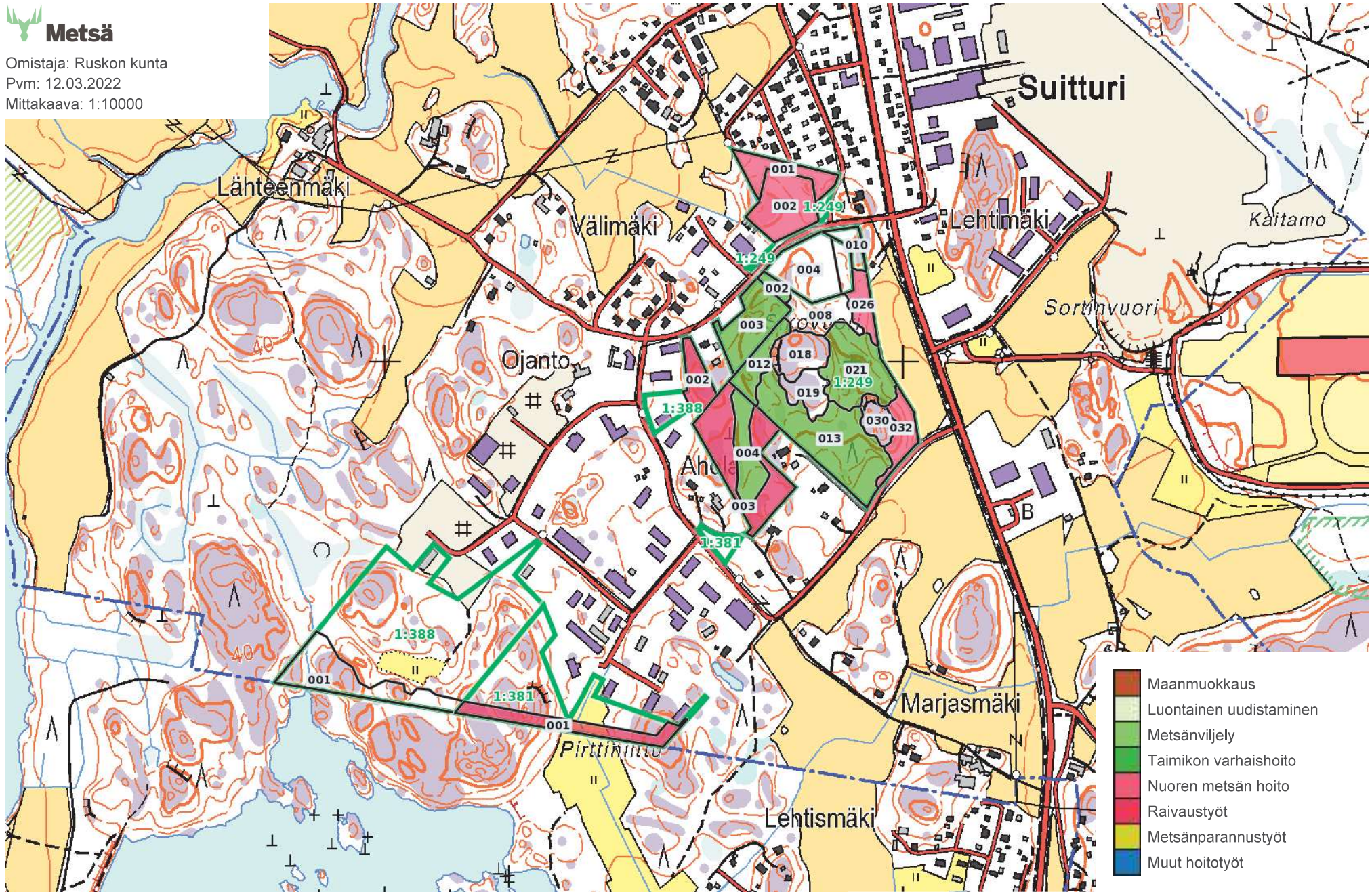

RUSKO: Kaukapeitto (704-406-1-381), Ojanto (704-406-1-388), Sikavuori (704-406-1-249), Sikavuori I (704-416-2-80), Tontti 1014/2 (704-416-2-2), Tontti 1119/1 (704-406-1-448)

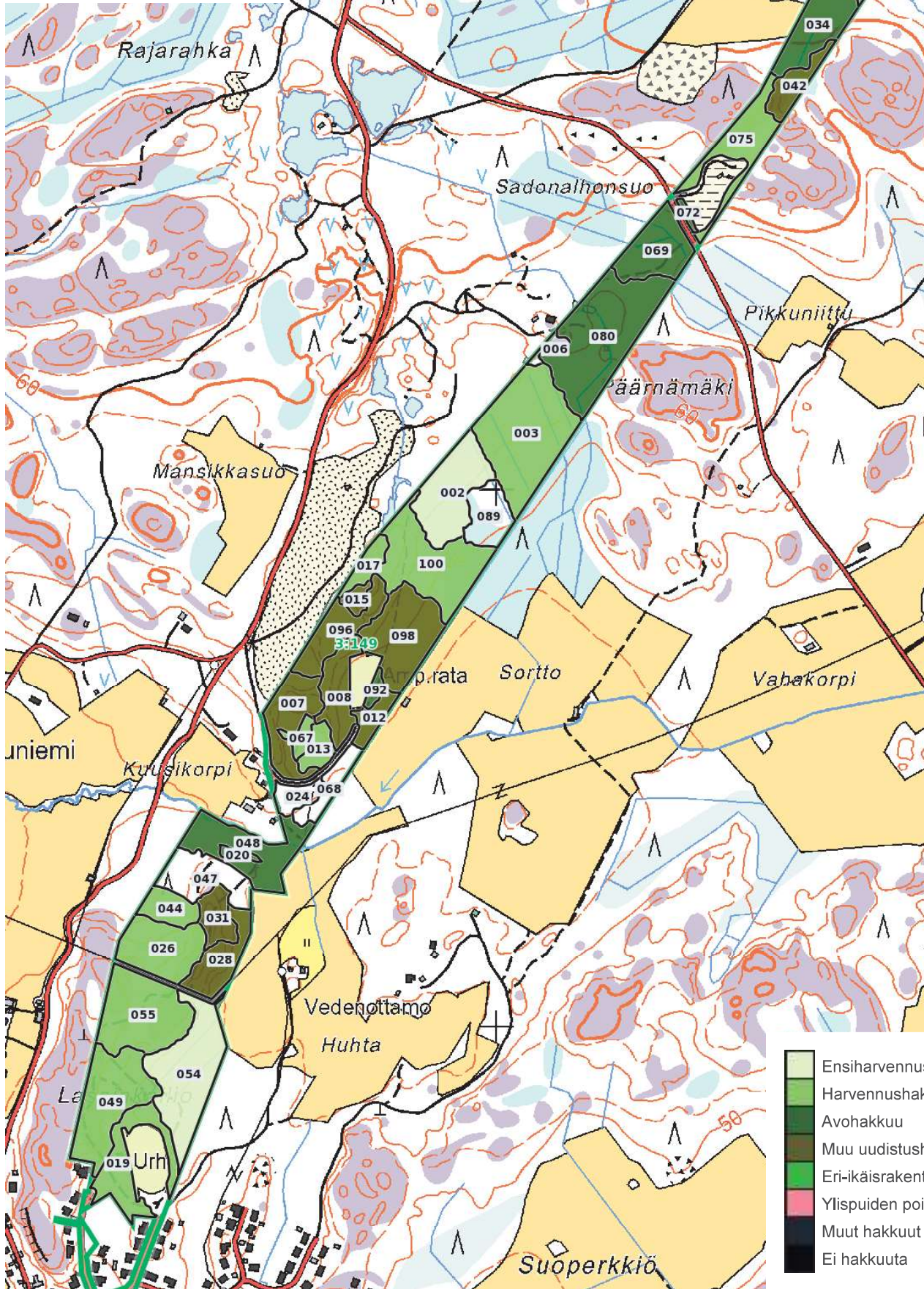

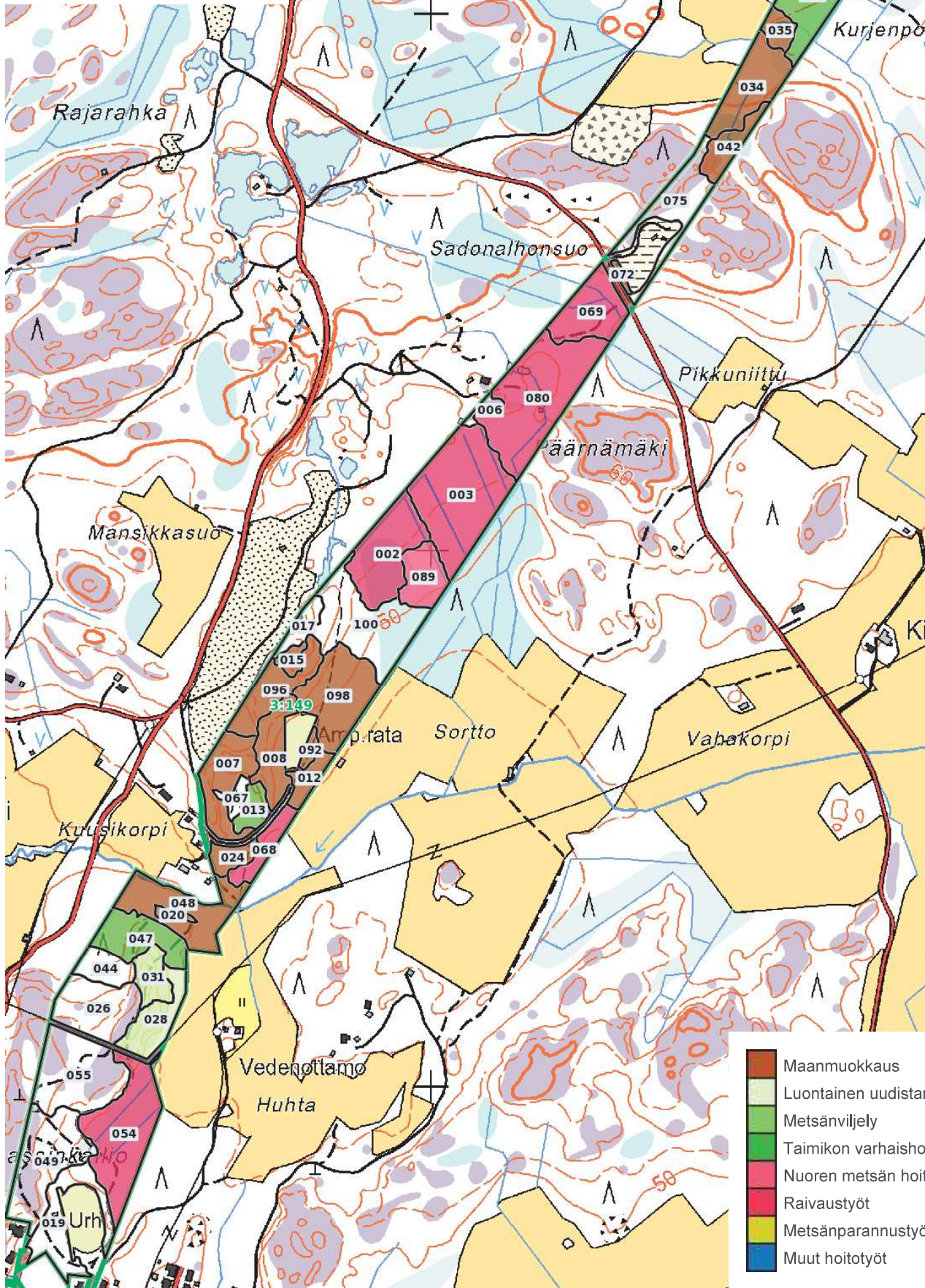

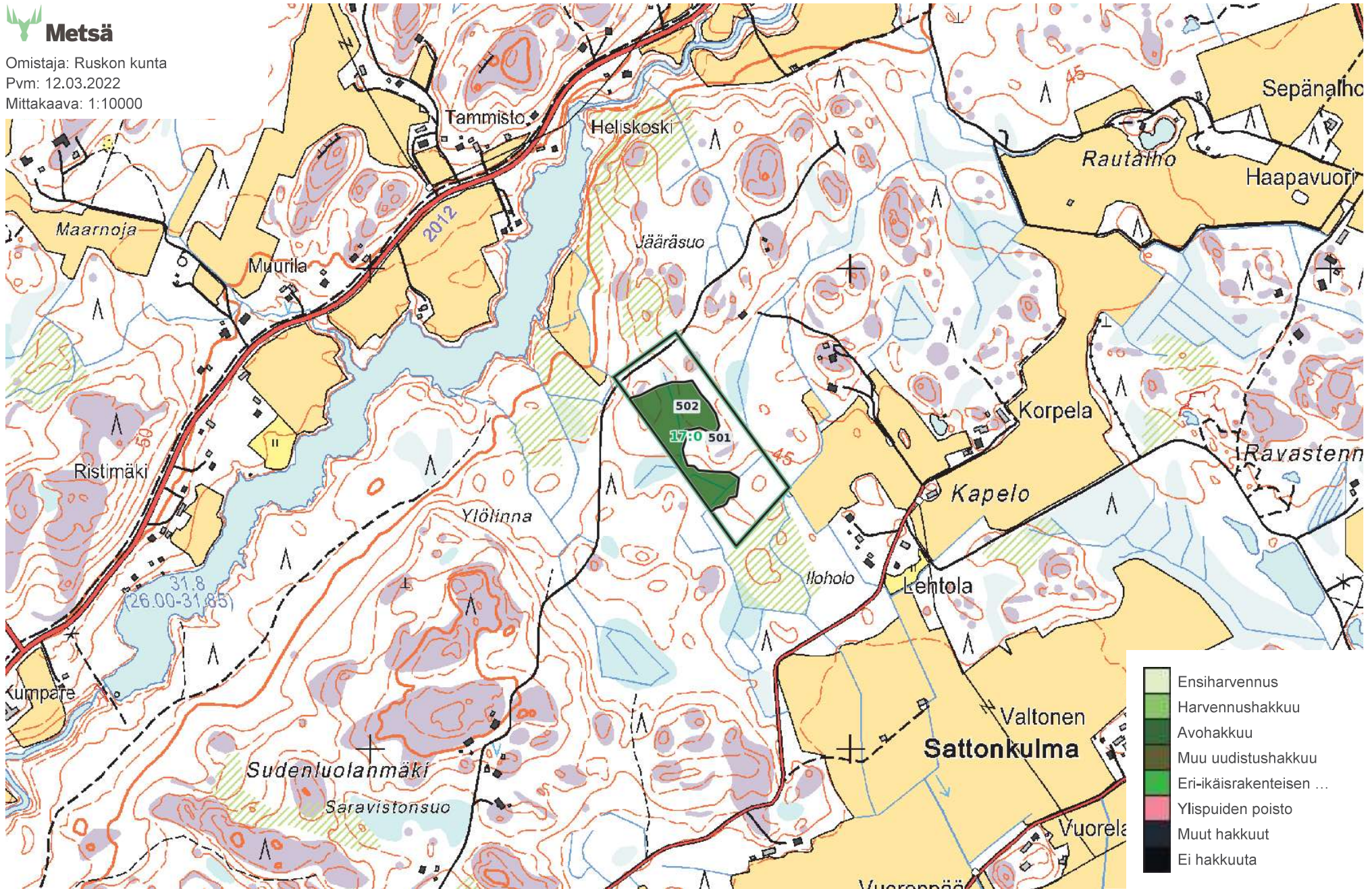



Omistaja: Ruskon kunta
Pvm: 12.03.2022
Mittakaava: 1:10000

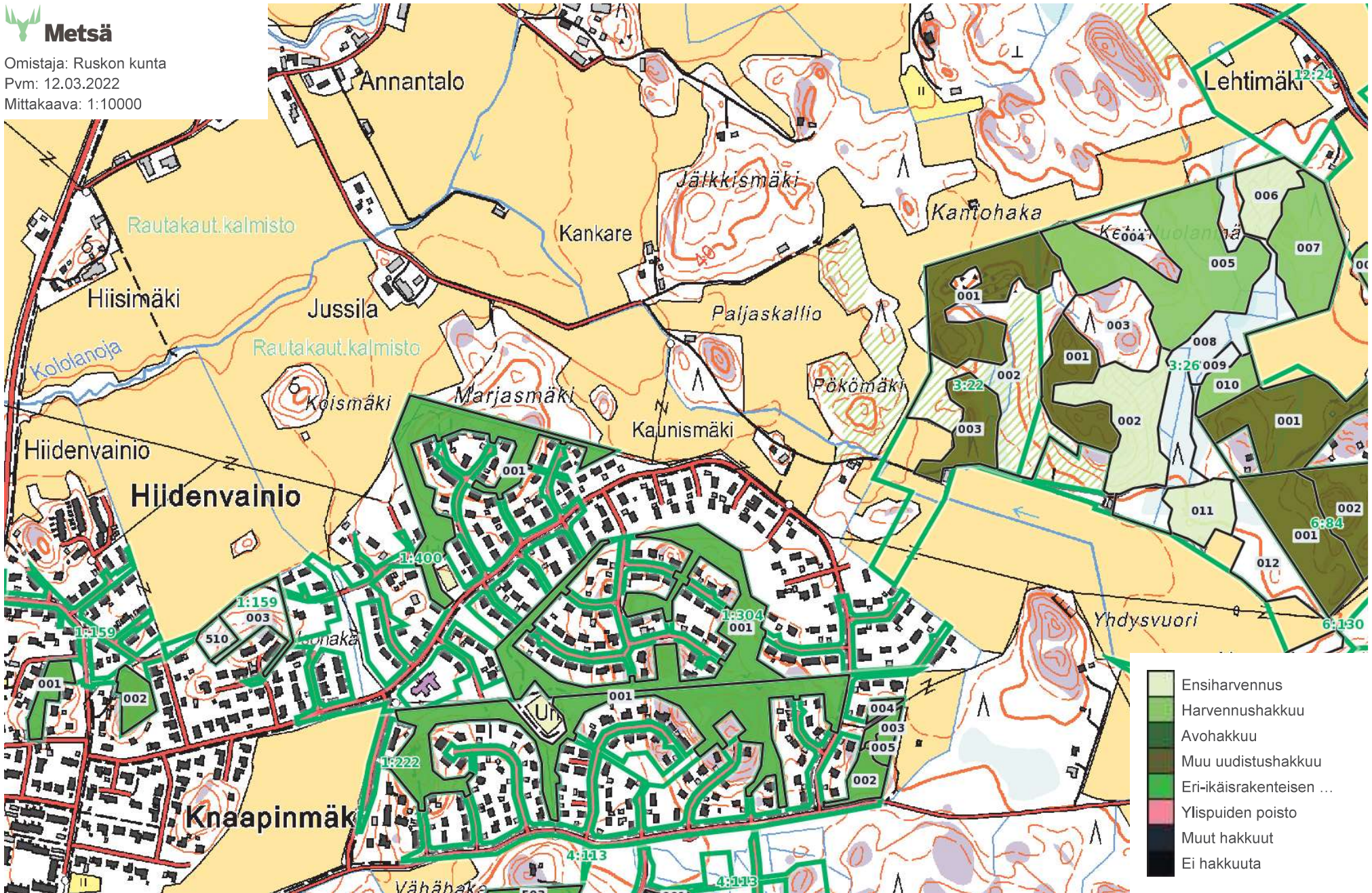

RUSKO: HIIRONEN (704-402-1-159), Ketunluola I (704-407-3-26)

Peruskartta © MML 2022

0 500
metriä



Omistaja: Ruskon kunta
 Pvm: 12.03.2022
 Mittakaava: 1:10000

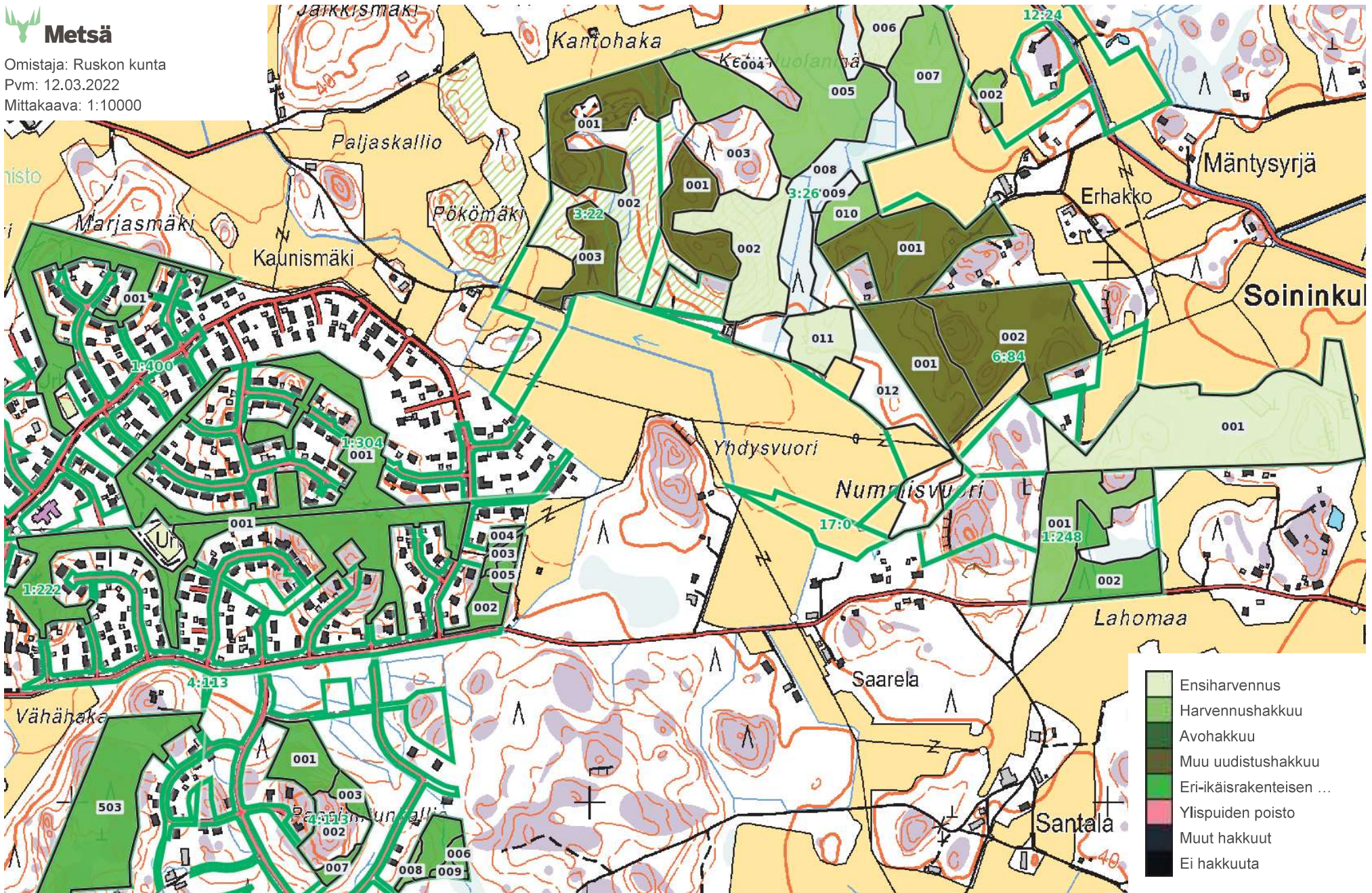

RUSKO: KANNISTO (704-407-6-84), KOLOLA (704-407-6-109), KORKKISVUORI (704-404-1-222), KUUSIMÄKI (704-402-1-400), Ketunluola (704-407-3-22), Ketunluola I (704-407-3-26), Ketunluola ...
 Peruskartta © MML 2022





Omistaja: Ruskon kunta
Pvm: 12.03.2022
Mittakaava: 1:10000

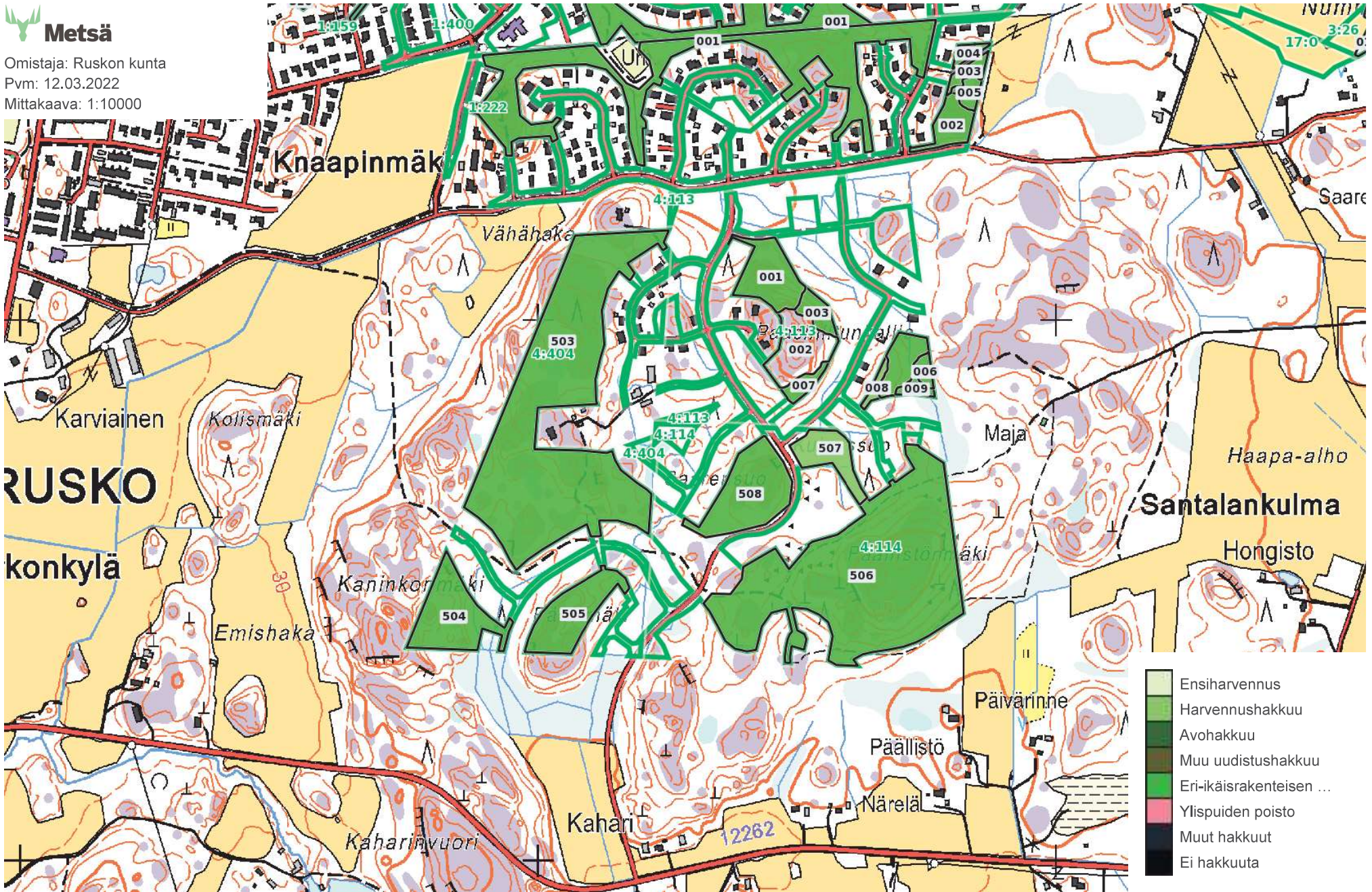

RUSKO: Kunnanmäki (704-404-4-404), Paaskallio (704-404-4-113), Päällistönmäki (704-404-4-114)

Peruskartta © MML 2022

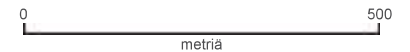



Omistaja: Ruskon kunta
Pvm: 12.03.2022
Mittakaava: 1:10000

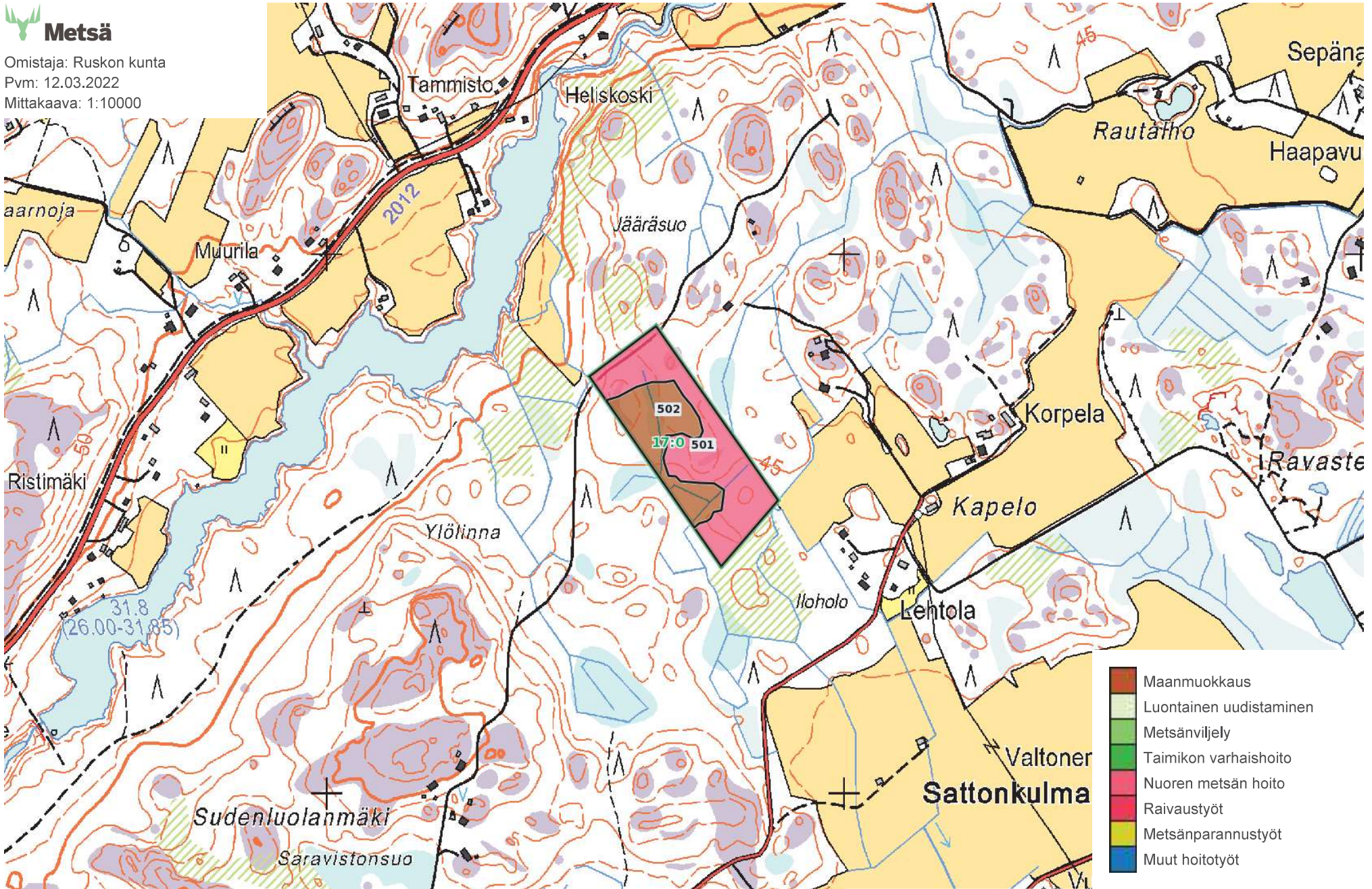

- Maanmuokkaus
- Luontainen uudistaminen
- Metsänviljely
- Taimikon varhaishoito
- Nuoren metsän hoito
- Raivaustyöt
- Metsänparannustyöt
- Muut hoitotyöt

RUSKO: Saarela II (704-407-17-0)
Peruskartta © MML 2022

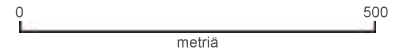



Omistaja: Ruskon kunta
 Pvm: 12.03.2022
 Mittakaava: 1:10000

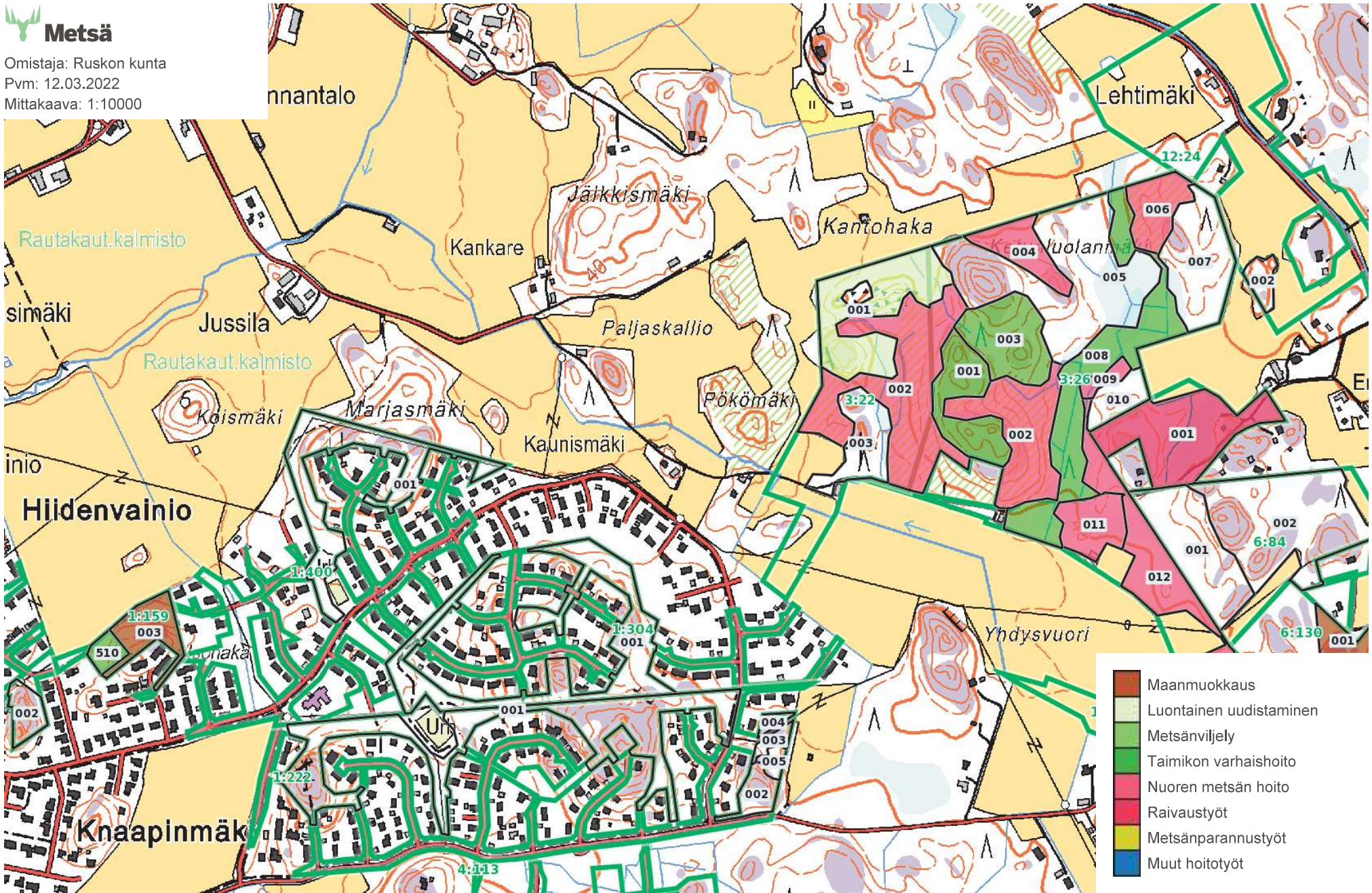

RUSKO: HIIRONEN (704-402-1-159), KOLOLA (704-407-6-109), KUUSIMÄKI (704-402-1-400), Ketunluola (704-407-3-22), Ketunluola I (704-407-3-26), NIITTYMÄKI I (704-402-1-34), Saarela II 500
 Peruskartta © MML 2022





Omistaja: Ruskon kunta
Pvm: 12.03.2022
Mittakaava: 1:10000

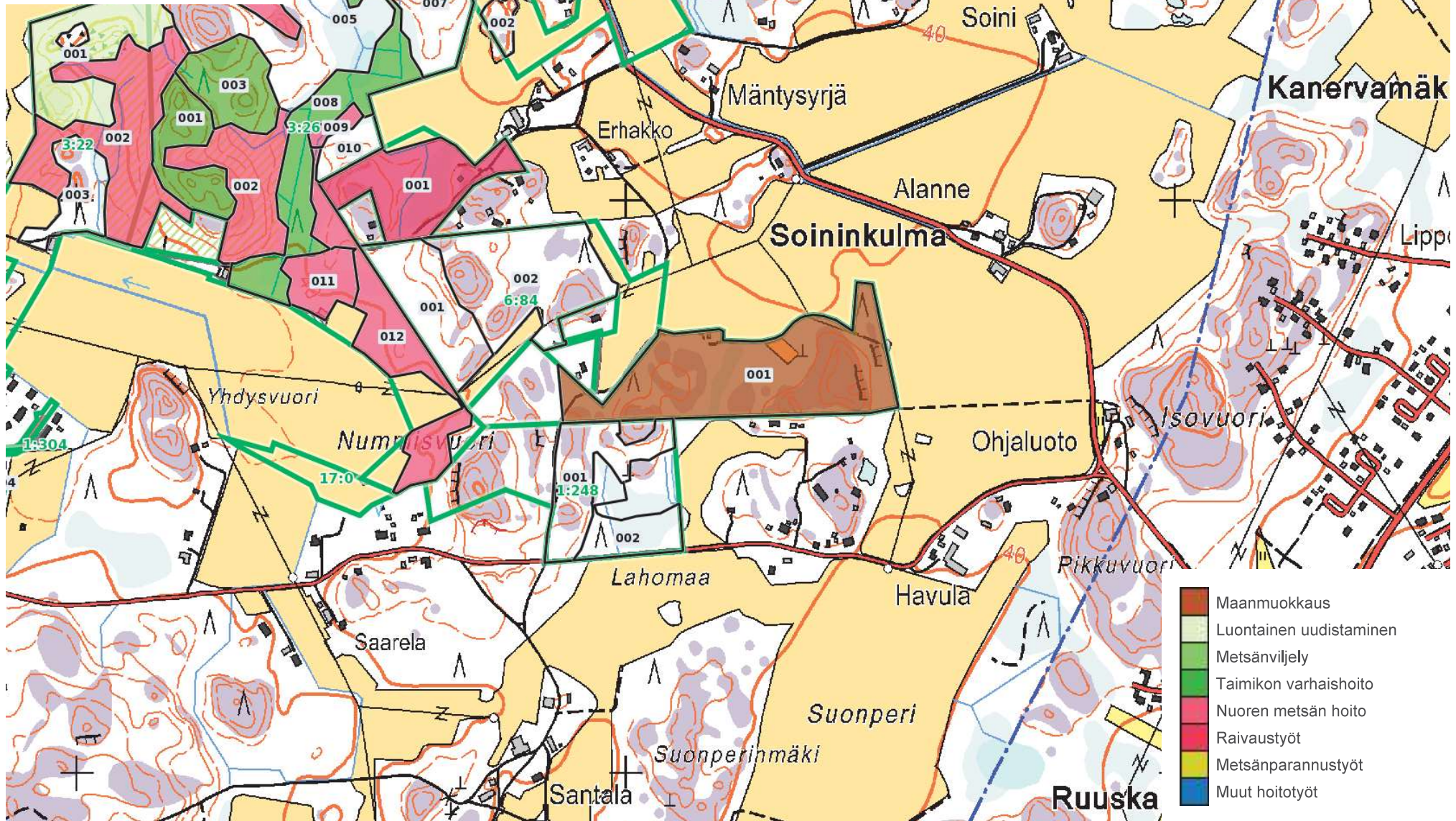

RUSKO: Ketunluola II (704-407-6-130)
Peruskartta © MML 2022

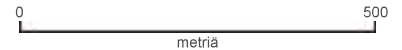

Metsätila: Rynkkiö, RUSKO

Kuvio	Hakkuutapa ja lisätiedot	Kiireellisyys	Korjuuaika	Pinta-ala, ha	Hakkuumäärä yhteensä ja puulajeittain										Arvio tuloista ja menoista, €	
					m ³ /ha	m ³	Tukki, m ³				Kuitu, m ³				Kantorahatulo	Hakkuusta aiheutuvat metsänhoitotyöt
							Mänty	Kuusi	Koivu	Muu	Mänty	Kuusi	Koivu	Muu		
005	Ensiharvennus	2. kausi	A	0,7	89	60					5	42		13	820	
006	Ensiharvennus	2. kausi	A	0,3	13	4					2	3			61	
010	Ensiharvennus	2. kausi	A	1,2	53	65					20	28		17	890	
014	Ensiharvennus	2. kausi	A	1,6	40	62		0		0		23		39	519	

Yhteensä	3,8	50	192	0	0	0	0	27	96	0	69	2289	0
----------	-----	----	-----	---	---	---	---	----	----	---	----	------	---

Kiireellisyys	Pinta-ala, ha	Hakkuumäärä yhteensä ja puulajeittain										Arvio tuloista ja menoista, €		
		m ³ /ha	m ³	Tukki, m ³				Kuitu, m ³				Kantorahatulo	Hakkuusta aiheutuvat metsänhoitotyöt	
				Mänty	Kuusi	Koivu	Muu	Mänty	Kuusi	Koivu	Muu			
Heti	0,0		0	0	0	0	0	0	0	0	0	0	0	0
1. kausi (vuodet 2024 - 2026)	0,0		0	0	0	0	0	0	0	0	0	0	0	0
2. kausi (vuodet 2027 - 2031)	3,8	50	192	0	0	0	0	27	96	0	69	2289	0	0
Myöhemmin	0,0		0	0	0	0	0	0	0	0	0	0	0	0

Hakkuun ja kuvion lisätiedot	Korjuuaika	Lisäksi energiapuuta	Arvio tuloista ja menoista
<p>Hakkuun lisätiedoissa on esitetty myös ehdotettu vaihtoehtoinen uudistamistapa sekä hakkuun toteutukseen vaikuttavat erityispiirteet. Hakkuuta koskevia lisätietoja voi olla merkittynä myös kartalle sekä kuvioluettelon monimuotoisuus- ja tekstitietoihin.</p>	<p>A = Aina, myös kelirikon aikana K = Kesä, myös sulan maan aikana, muttei kelirikon aikana T = Talvi, vain maan jäätyneenä ollessa KK = Myös sulan maan aikana kuivina kesinä</p> <p>Luokituksessa on otettu huomioon muun muassa kuvion kulkukelpoisuus sekä kuvion ja kaukokuljetukseen soveltuvan tien välisten kuvioden kulkukelpoisuus.</p>	<p>Arvioitu energiapuun määrä ei sisälly ilmoitettuun hakkuumäärään.</p>	<p>Arvio kantorahatuloista ja hakkuusta aiheutuvista metsänhoitotöiden kustannuksista on laskettu metsäsuunnitelman laatimisajankohdan keskimääräisillä arvonlisäverottomilla hintatiedoilla (€). Kustannuksista ei ole vähennetty mahdollista metsänparannusrahoitusta. Mikäli suunnitelma ei kata koko 10v-kautta, on kausi täydennetty laskennallisesti.</p>

Metsätila: Rynkkiö, RUSKO

Kuvio	Työlaji	Vuosi	Työlajin lisätiedot	Pinta-ala, ha	Kustannusarvio		Hakkuuehdotus
					€/ha	€	
001	Äestys	2022		1,6	254	410	
	Männyn kylvö	2023		1,6	457	740	
	Mekaaninen perkaus	2028		1,6	436	710	
	Taimikonharvennus	2038		1,6	579	940	
024	Kuusen istutus	2022		1,9	832	1560	
	Mätästys	2022		1,9	477	900	
	Mekaaninen perkaus	2026		1,9	436	820	
	Taimikonhoito	2031		1,9	579	1090	
025	Kuusen istutus	2022		2,1	832	1740	
	Mätästys	2022		2,1	477	1000	
	Mekaaninen perkaus	2026		2,1	436	910	
	Taimikonhoito	2031		2,1	579	1210	
028	Kuusen istutus	2022		2,0	832	1620	
	Mätästys	2022		2,0	477	930	
	Mekaaninen perkaus	2026		2,0	436	850	
	Taimikonhoito	2031		2,0	579	1130	

Lisätiedot

Työlajin lisätiedoissa on mainittu metsänhoitotyön toteutuksessa huomioon otettavia asioita. Lisäksi kartalla ja kuvioluettelossa on mainittu asioita jotka vaikuttavat työn toteutukseen.

Kustannusarvio

Arvio metsänhoitotöiden kustannuksista on laskettu metsäsuunnitelman laatimisajankohdan keskimääräisillä arvonlisäverottomilla hintatiedoilla. Mahdollista metsänparannusrahoituksen vaikutusta ei ole otettu huomioon.

Metsätila: SORAMAA, RUSKO

Kuvio	Hakkuutapa ja lisätiedot	Kiireellisyys	Korjuu-aika	Pinta-ala, ha	Hakkuumäärä yhteensä ja puulajeittain										Arvio tuloista ja menoista, €	
					m ³ /ha	m ³	Tukki, m ³				Kuitu, m ³				Kantorahatulo	Hakkuusta aiheutuvat metsänhoitotyöt
							Mänty	Kuusi	Koivu	Muu	Mänty	Kuusi	Koivu	Muu		
003	Harvennus	1. kausi	A	0,8	62	52	9	3			23	15		1	1408	
005	Harvennus	1. kausi	T	0,3	46	14	2	0			8	3		1	348	
008	Harvennus	1. kausi	K	0,6	78	45	7	3			20	15		1	1188	

Yhteensä	1,7	64	111	18	6	0	0	51	34	0	2	2945	0
----------	-----	----	-----	----	---	---	---	----	----	---	---	------	---

Kiireellisyys	Pinta-ala, ha	Hakkuumäärä yhteensä ja puulajeittain										Arvio tuloista ja menoista, €	
		m ³ /ha	m ³	Tukki, m ³				Kuitu, m ³				Kantorahatulo	Hakkuusta aiheutuvat metsänhoitotyöt
				Mänty	Kuusi	Koivu	Muu	Mänty	Kuusi	Koivu	Muu		
Heti	0,0		0	0	0	0	0	0	0	0	0	0	0
1. kausi (vuodet 2024 - 2026)	1,7	64	111	18	6	0	0	51	34	0	2	2945	0
2. kausi (vuodet 2027 - 2031)	0,0		0	0	0	0	0	0	0	0	0	0	0
Myöhemmin	0,0		0	0	0	0	0	0	0	0	0	0	0

Hakkuun ja kuvion lisätiedot	Korjuuaika	Lisäksi energiapuuta	Arvio tuloista ja menoista
<p>Hakkuun lisätiedoissa on esitetty myös ehdotettu vaihtoehtoinen uudistamistapa sekä hakkuun toteutukseen vaikuttavat erityispiirteet. Hakkuuta koskevia lisätietoja voi olla merkittynä myös kartalle sekä kuvioluettelon monimuotoisuus- ja tekstitietoihin.</p>	<p>A = Aina, myös kelirikon aikana K = Kesä, myös sulan maan aikana, muttei kelirikon aikana T = Talvi, vain maan jäätyneenä ollessa KK = Myös sulan maan aikana kuivina kesinä</p> <p>Luokituksessa on otettu huomioon muun muassa kuvion kulkukelpoisuus sekä kuvion ja kaukokuljetukseen soveltuvan tien välisten kuvioiden kulkukelpoisuus.</p>	<p>Arvioitu energiapuun määrä ei sisälly ilmoitettuun hakkuumäärään.</p>	<p>Arvio kantorahatuloista ja hakkuusta aiheutuvista metsänhoitotöiden kustannuksista on laskettu metsäsuunnitelman laatimisajankohdan keskimääräisillä arvonlisäverottomilla hintatiedoilla (€). Kustannuksista ei ole vähennetty mahdollista metsänparannusrahoitusta. Mikäli suunnitelma ei kata koko 10v-kautta, on kausi täydennetty laskennallisesti.</p>

Metsätila: SORAMAA, RUSKO

Kuvio	Työlaji	Vuosi	Työlajin lisätiedot	Pinta-ala, ha	Kustannusarvio		Hakkuuehdotus	
					€/ha	€		
003	Ennakkoraivaus	2024		0,8	568	480	2025	Harvennus
005	Ennakkoraivaus	2024		0,3	568	180	2025	Harvennus
008	Ennakkoraivaus	2024		0,6	568	330	2025	Harvennus

Lisätiedot

Työlajin lisätiedoissa on mainittu metsänhoitotyön toteutuksessa huomioon otettavia asioita. Lisäksi kartalla ja kuvioluettelossa on mainittu asioita jotka vaikuttavat työn toteutukseen.

Kustannusarvio

Arvio metsänhoitotöiden kustannuksista on laskettu metsäsuunnitelman laatimisajankohdan keskimääräisillä arvonlisäverottomilla hintatiedoilla. Mahdollista metsänparannusrahoituksen vaikutusta ei ole otettu huomioon.

Metsätila: Kunnanmäki, RUSKO

Kuvio	Hakkuutapa ja lisätiedot	Kiireellisyys	Korjuu-aika	Pinta-ala, ha	Hakkuumäärä yhteensä ja puulajeittain										Arvio tuloista ja menoista, €	
					m ³ /ha	m ³	Tukki, m ³				Kuitu, m ³				Kantorahatulo	Hakkuusta aiheutuvat metsänhoitotyöt
							Mänty	Kuusi	Koivu	Muu	Mänty	Kuusi	Koivu	Muu		
503	Poimintahakkuu	2. kausi	K	10,0	35	351	100	100	0		50	50	50		14129	
504	Poimintahakkuu	2. kausi	K	1,6	35	56	16	24			8	8			2599	
505	Poimintahakkuu	2. kausi	K	1,4	35	50	14	14	0		7	7	7		2002	

Yhteensä	13,1	35	457	131	139	0	0	65	65	57	0	18731	0
----------	------	----	-----	-----	-----	---	---	----	----	----	---	-------	---

Kiireellisyys	Pinta-ala, ha	Hakkuumäärä yhteensä ja puulajeittain										Arvio tuloista ja menoista, €	
		m ³ /ha	m ³	Tukki, m ³				Kuitu, m ³				Kantorahatulo	Hakkuusta aiheutuvat metsänhoitotyöt
				Mänty	Kuusi	Koivu	Muu	Mänty	Kuusi	Koivu	Muu		
Heti	0,0		0	0	0	0	0	0	0	0	0	0	0
1. kausi (vuodet 2024 - 2026)	0,0		0	0	0	0	0	0	0	0	0	0	0
2. kausi (vuodet 2027 - 2031)	13,1	35	457	131	139	0	0	65	65	57	0	18731	0
Myöhemmin	0,0		0	0	0	0	0	0	0	0	0	0	0

Hakkuun ja kuvion lisätiedot	Korjuuaika	Lisäksi energiapuuta	Arvio tuloista ja menoista
<p>Hakkuun lisätiedoissa on esitetty myös ehdotettu vaihtoehtoinen uudistamistapa sekä hakkuun toteutukseen vaikuttavat erityispiirteet. Hakkuuta koskevia lisätietoja voi olla merkittynä myös kartalle sekä kuvioluettelon monimuotoisuus- ja tekstitietoihin.</p>	<p>A = Aina, myös kelirikon aikana K = Kesä, myös sulan maan aikana, muttei kelirikon aikana T = Talvi, vain maan jäätyneenä ollessa KK = Myös sulan maan aikana kuivina kesinä</p> <p>Luokituksessa on otettu huomioon muun muassa kuvion kulkukelpoisuus sekä kuvion ja kaukokuljetukseen soveltuvan tien välisten kuvioiden kulkukelpoisuus.</p>	<p>Arvioitu energiapuun määrä ei sisälly ilmoitettuun hakkuumäärään.</p>	<p>Arvio kantorahatuloista ja hakkuusta aiheutuvista metsänhoitotöiden kustannuksista on laskettu metsäsuunnitelman laatimisajankohdan keskimääräisillä arvonlisäverottomilla hintatiedoilla (€). Kustannuksista ei ole vähennetty mahdollista metsänparannusrahoitusta. Mikäli suunnitelma ei kata koko 10v-kautta, on kausi täydennetty laskennallisesti.</p>

Metsätila: Sikavuori, RUSKO

Kuvio	Hakkuutapa ja lisätiedot	Kiireellisyys	Korjuuaika	Pinta-ala, ha	Hakkuumäärä yhteensä ja puulajeittain										Arvio tuloista ja menoista, €	
					m ³ /ha	m ³	Tukki, m ³				Kuitu, m ³				Kantorahatulo	Hakkuusta aiheutuvat metsänhoitotyöt
							Mänty	Kuusi	Koivu	Muu	Mänty	Kuusi	Koivu	Muu		
008	Harvennus	2. kausi	A	0,8	69	52	8	1		1	23	12		7	1270	
010	Avohakkuu	Myöhemmin	K	0,3	187	52	28				24				2276	
026	Harvennus	Myöhemmin	K	0,3	82	24		3				19		3	505	

Yhteensä	1,3	97	128	36	3	0	1	47	31	0	10	4051	0
----------	-----	----	-----	----	---	---	---	----	----	---	----	------	---

Kiireellisyys	Pinta- ala, ha	Hakkuumäärä yhteensä ja puulajeittain										Arvio tuloista ja menoista, €		
		m ³ /ha	m ³	Tukki, m ³				Kuitu, m ³				Kanto- rahatulo	Hakkuusta aiheutuvat metsän- hoitotyöt	
				Mänty	Kuusi	Koivu	Muu	Mänty	Kuusi	Koivu	Muu			
Heti	0,0		0	0	0	0	0	0	0	0	0	0	0	0
1. kausi (vuodet 2024 - 2026)	0,0		0	0	0	0	0	0	0	0	0	0	0	0
2. kausi (vuodet 2027 - 2031)	0,8	69	52	8	1	0	1	23	12	0	7	1270	0	
Myöhemmin	0,6	134	76	28	3	0	0	24	19	0	3	2781	0	

Hakkuun ja kuvion lisätiedot	Korjuuaika	Lisäksi energiapuuta	Arvio tuloista ja menoista
Hakkuun lisätiedoissa on esitetty myös ehdotettu vaihtoehtoinen uudistamistapa sekä hakkuun toteutukseen vaikuttavat erityispiirteet. Hakkuuta koskevia lisätietoja voi olla merkittynä myös kartalle sekä kuvioluettelon monimuotoisuus- ja tekstitietoihin.	<p>A = Aina, myös kelirikon aikana K = Kesä, myös sulan maan aikana, muttei kelirikon aikana T = Talvi, vain maan jäätyneenä ollessa KK = Myös sulan maan aikana kuivina kesinä</p> <p>Luokituksessa on otettu huomioon muun muassa kuvion kulkukelpoisuus sekä kuvion ja kaukokuljetukseen soveltuvan tien välisten kuvioiden kulkukelpoisuus.</p>	Arvioitu energiapuun määrä ei sisälly ilmoitettuun hakkuumäärään.	Arvio kantorahatuloista ja hakkuusta aiheutuvista metsänhoitotöiden kustannuksista on laskettu metsäsuunnitelman laatimisajankohdan keskimääräisillä arvonlisäverottomilla hintatiedoilla (€). Kustannuksista ei ole vähennetty mahdollista metsänparannusrahoitusta. Mikäli suunnitelma ei kata koko 10v-kautta, on kausi täydennetty laskennallisesti.

Metsätila: Sikavuori, RUSKO

Kuvio	Työlaji	Vuosi	Työlajin lisätiedot	Pinta-ala, ha	Kustannusarvio		Hakkuuehdotus
					€/ha	€	
002	Varhaisperkaus	2022		0,2	436	70	
012	Varhaisperkaus	2022		0,6	436	250	
	Taimikonharvennus	2029		0,6	579	330	
013	Varhaisperkaus	2022		2,6	436	1120	
	Taimikonharvennus	2029		2,6	579	1480	
021	Varhaisperkaus	2022		1,6	436	680	
	Taimikonharvennus	2029		1,6	579	910	
026	Taimikonhoito	2022		0,3	579	170	2041 Harvennus
032	Taimikonharvennus	2022		0,6	579	320	
	Taimikonharvennus	2029		0,6	579	320	

Lisätiedot

Työlajin lisätiedoissa on mainittu metsänhoitotyön toteutuksessa huomioon otettavia asioita. Lisäksi kartalla ja kuvioluettelossa on mainittu asioita jotka vaikuttavat työn toteutukseen.

Kustannusarvio

Arvio metsänhoitotöiden kustannuksista on laskettu metsäsuunnitelman laatimisajankohdan keskimääräisillä arvonlisäverottomilla hintatiedoilla. Mahdollista metsänparannusrahoituksen vaikutusta ei ole otettu huomioon.

Metsätila: Tontti 1119/1, RUSKO

Kuvio	Hakkuutapa ja lisätiedot	Kiireellisyys	Korjuuaika	Pinta-ala, ha	Hakkuumäärä yhteensä ja puulajeittain										Arvio tuloista ja menoista, €	
					m ³ /ha	m ³	Tukki, m ³				Kuitu, m ³				Kantorahatulo	Hakkuusta aiheutuvat metsänhoitotyöt
							Mänty	Kuusi	Koivu	Muu	Mänty	Kuusi	Koivu	Muu		
004	Harvennus	Myöhemmin	K	1,2	96	114	14				100				2544	

Yhteensä	1,2	96	114	14	0	0	0	100	0	0	0	2544	0
----------	-----	----	-----	----	---	---	---	-----	---	---	---	------	---

Kiireellisyys	Pinta-ala, ha	Hakkuumäärä yhteensä ja puulajeittain										Arvio tuloista ja menoista, €		
		m ³ /ha	m ³	Tukki, m ³				Kuitu, m ³				Kantorahatulo	Hakkuusta aiheutuvat metsänhoitotyöt	
				Mänty	Kuusi	Koivu	Muu	Mänty	Kuusi	Koivu	Muu			
Heti	0,0		0	0	0	0	0	0	0	0	0	0	0	0
1. kausi (vuodet 2024 - 2026)	0,0		0	0	0	0	0	0	0	0	0	0	0	0
2. kausi (vuodet 2027 - 2031)	0,0		0	0	0	0	0	0	0	0	0	0	0	0
Myöhemmin	1,2	96	114	14	0	0	0	100	0	0	0	2544	0	

Hakkuun ja kuvion lisätiedot	Korjuuaika	Lisäksi energiapuuta	Arvio tuloista ja menoista
<p>Hakkuun lisätiedoissa on esitetty myös ehdotettu vaihtoehtoinen uudistamistapa sekä hakkuun toteutukseen vaikuttavat erityispiirteet. Hakkuuta koskevia lisätietoja voi olla merkittynä myös kartalle sekä kuvioluettelon monimuotoisuus- ja tekstitietoihin.</p>	<p>A = Aina, myös kelirikon aikana K = Kesä, myös sulan maan aikana, muttei kelirikon aikana T = Talvi, vain maan jäätyneenä ollessa KK = Myös sulan maan aikana kuivina kesinä</p> <p>Luokituksessa on otettu huomioon muun muassa kuvion kulkukelpoisuus sekä kuvion ja kaukokuljetukseen soveltuvan tien välisten kuvioiden kulkukelpoisuus.</p>	<p>Arvioitu energiapuun määrä ei sisälly ilmoitettuun hakkuumäärään.</p>	<p>Arvio kantorahatuloista ja hakkuusta aiheutuvista metsänhoitotöiden kustannuksista on laskettu metsäsuunnitelman laatimisajankohdan keskimääräisillä arvonlisäverottomilla hintatiedoilla (€). Kustannuksista ei ole vähennetty mahdollista metsänparannusrahoitusta. Mikäli suunnitelma ei kata koko 10v-kautta, on kausi täydennetty laskennallisesti.</p>

Metsätila: Vähäkerva, RUSKO

Kuvio	Hakkuutapa ja lisätiedot	Kiireellisyys	Korjuuaika	Pinta-ala, ha	Hakkuumäärä yhteensä ja puulajeittain										Arvio tuloista ja menoista, €	
					m ³ /ha	m ³	Tukki, m ³				Kuitu, m ³				Kantorahatulo	Hakkuusta aiheutuvat metsänhoitotyöt
							Mänty	Kuusi	Koivu	Muu	Mänty	Kuusi	Koivu	Muu		
015	Ensiharvennus	2. kausi	A	1,4	23	32						20		12	442	
004	Harvennus	Myöhemmin	K	1,7	63	106	12	2	15	1	30	9	25	13	2788	

Yhteensä	3,1	45	139	12	2	15	1	30	29	25	25	3231	0
----------	-----	----	-----	----	---	----	---	----	----	----	----	------	---

Kiireellisyys	Pinta- ala, ha	Hakkuumäärä yhteensä ja puulajeittain										Arvio tuloista ja menoista, €	
		m ³ /ha	m ³	Tukki, m ³				Kuitu, m ³				Kanto- rahatulo	Hakkuusta aiheutuvat metsän- hoitotyöt
				Mänty	Kuusi	Koivu	Muu	Mänty	Kuusi	Koivu	Muu		
Heti	0,0		0	0	0	0	0	0	0	0	0	0	0
1. kausi (vuodet 2024 - 2026)	0,0		0	0	0	0	0	0	0	0	0	0	0
2. kausi (vuodet 2027 - 2031)	1,4	23	32	0	0	0	0	0	20	0	12	442	0
Myöhemmin	1,7	63	106	12	2	15	1	30	9	25	13	2788	0

Hakkuun ja kuvion lisätiedot	Korjuuaika	Lisäksi energiapuuta	Arvio tuloista ja menoista
Hakkuun lisätiedoissa on esitetty myös ehdotettu vaihtoehtoinen uudistamistapa sekä hakkuun toteutukseen vaikuttavat erityispiirteet. Hakkuuta koskevia lisätietoja voi olla merkittynä myös kartalle sekä kuvioluettelon monimuotoisuus- ja tekstitietoihin.	<p>A = Aina, myös kelirikon aikana K = Kesä, myös sulan maan aikana, muttei kelirikon aikana T = Talvi, vain maan jäätyneenä ollessa KK = Myös sulan maan aikana kuivina kesinä</p> <p>Luokituksessa on otettu huomioon muun muassa kuvion kulkukelpoisuus sekä kuvion ja kaukokuljetukseen soveltuvan tien välisten kuvioiden kulkukelpoisuus.</p>	Arvioitu energiapuun määrä ei sisälly ilmoitettuun hakkuumäärään.	Arvio kantorahatuloista ja hakkuusta aiheutuvista metsänhoitotöiden kustannuksista on laskettu metsäsuunnitelman laatimisajankohdan keskimääräisillä arvonlisäverottomilla hintatiedoilla (€). Kustannuksista ei ole vähennetty mahdollista metsänparannusrahoitusta. Mikäli suunnitelma ei kata koko 10v-kautta, on kausi täydennetty laskennallisesti.

Metsätila: Vähäkerva, RUSKO

Kuvio	Työlaji	Vuosi	Työlajin lisätiedot	Pinta-ala, ha	Kustannusarvio		Hakkuuehdotus
					€/ha	€	
002	Kuusen istutus	2022		2,6	832	2130	
	Mätästys	2022		2,6	477	1220	
	Mekaaninen perkaus	2026		2,6	436	1120	
	Taimikonhoito	2031		2,6	579	1480	
007	Kuusen istutus	2022		2,1	832	1730	
	Mätästys	2022		2,1	477	990	
	Mekaaninen perkaus	2026		2,1	436	910	
	Taimikonhoito	2031		2,1	579	1200	
012	Kuusen istutus	2022		1,4	832	1120	
	Mätästys	2022		1,4	477	640	
	Mekaaninen perkaus	2026		1,4	436	590	
	Taimikonhoito	2031		1,4	579	780	
019	Kuusen istutus	2022		1,8	832	1470	
	Mätästys	2022		1,8	477	840	
	Mekaaninen perkaus	2026		1,8	436	770	
	Taimikonhoito	2031		1,8	579	1020	
023	Kuusen istutus	2022		3,8	832	3130	
	Mätästys	2022		3,8	477	1790	
	Mekaaninen perkaus	2026		3,8	436	1640	
	Taimikonhoito	2031		3,8	579	2180	

Lisätiedot

Työlajin lisätiedoissa on mainittu metsänhoitotyön toteutuksessa huomioon otettavia asioita. Lisäksi kartalla ja kuvioluettelossa on mainittu asioita jotka vaikuttavat työn toteutukseen.

Kustannusarvio

Arvio metsänhoitotöiden kustannuksista on laskettu metsäsuunnitelman laatimisajankohdan keskimääräisillä arvonlisäverottomilla hintatiedoilla. Mahdollista metsänparannusrahoituksen vaikutusta ei ole otettu huomioon.

Metsätila: Korpela I, RUSKO

Kuvio	Hakkuutapa ja lisätiedot	Kiireellisyys	Korjuu-aika	Pinta-ala, ha	Hakkuumäärä yhteensä ja puulajeittain										Arvio tuloista ja menoista, €	
					m ³ /ha	m ³	Tukki, m ³				Kuitu, m ³				Kantorahatulo	Hakkuusta aiheutuvat metsänhoitotyöt
							Mänty	Kuusi	Koivu	Muu	Mänty	Kuusi	Koivu	Muu		
005	Avohakkuu	Heti	T	0,2	236	38	7	12		4	4	7		5	1720	133
007	Ylispuiden poisto	Heti	T	0,1	97	9	3	2			2	2			405	
001	Avohakkuu	1. kausi	T	0,2	521	115	19	60		7	6	16		7	6160	
003	Harvennus	1. kausi	T	0,6	127	81	29	15		2	14	17		4	3215	
009	Harvennus	1. kausi	T	0,3	39	13	2	1		0	3	7		0	358	
010	Harvennus	1. kausi	T	1,9	110	207	60	10		10	41	35		50	6586	

Yhteensä	3,3	139	462	120	99	0	23	70	83	0	67	18444	133
----------	-----	-----	-----	-----	----	---	----	----	----	---	----	-------	-----

Kiireellisyys	Pinta- ala, ha	Hakkuumäärä yhteensä ja puulajeittain										Arvio tuloista ja menoista, €	
		m ³ /ha	m ³	Tukki, m ³				Kuitu, m ³				Kanto- rahatulo	Hakkuusta aiheutuvat metsän- hoitotyöt
				Mänty	Kuusi	Koivu	Muu	Mänty	Kuusi	Koivu	Muu		
Heti	0,2	186	46	10	13	0	4	6	9	0	5	2125	133
1. kausi (vuodet 2024 - 2026)	3,1	135	415	110	86	0	20	64	74	0	62	16319	0
2. kausi (vuodet 2027 - 2031)	0,0		0	0	0	0	0	0	0	0	0	0	0
Myöhemmin	0,0		0	0	0	0	0	0	0	0	0	0	0

Hakkuun ja kuvion lisätiedot	Korjuuaika	Lisäksi energiapuuta	Arvio tuloista ja menoista
<p>Hakkuun lisätiedoissa on esitetty myös ehdotettu vaihtoehtoinen uudistamistapa sekä hakkuun toteutukseen vaikuttavat erityispiirteet. Hakkuuta koskevia lisätietoja voi olla merkittynä myös kartalle sekä kuvioluettelon monimuotoisuus- ja tekstitietoihin.</p>	<p>A = Aina, myös kelirikon aikana K = Kesä, myös sulan maan aikana, muttei kelirikon aikana T = Talvi, vain maan jäätyneenä ollessa KK = Myös sulan maan aikana kuivina kesinä</p> <p>Luokituksessa on otettu huomioon muun muassa kuvion kulkukelpoisuus sekä kuvion ja kaukokuljetukseen soveltuvan tien välisten kuvioiden kulkukelpoisuus.</p>	<p>Arvioitu energiapuun määrä ei sisälly ilmoitettuun hakkuumäärään.</p>	<p>Arvio kantorahatuloista ja hakkuusta aiheutuvista metsänhoitotöiden kustannuksista on laskettu metsäsuunnitelman laatimisajankohdan keskimääräisillä arvonlisäverottomilla hintatiedoilla (€). Kustannuksista ei ole vähennetty mahdollista metsänparannusrahoitusta. Mikäli suunnitelma ei kata koko 10v-kautta, on kausi täydennetty laskennallisesti.</p>

Metsätila: Korpela I, RUSKO

Kuvio	Työlaji	Vuosi	Työlajin lisätiedot	Pinta-ala, ha	Kustannusarvio		Hakkuuehdotus
					€/ha	€	
005	Mätästys	2022		0,2	477	80	2022 Avohakkuu
	Kuusen istutus	2023		0,2	832	130	

Lisätiedot

Työlajin lisätiedoissa on mainittu metsänhoitotyön toteutuksessa huomioon otettavia asioita. Lisäksi kartalla ja kuvioluettelossa on mainittu asioita jotka vaikuttavat työn toteutukseen.

Kustannusarvio

Arvio metsänhoitotöiden kustannuksista on laskettu metsäsuunnitelman laatimisajankohdan keskimääräisillä arvonlisäverottomilla hintatiedoilla. Mahdollista metsänparannusrahoituksen vaikutusta ei ole otettu huomioon.

Metsätila: Paaskallio, RUSKO

Kuvio	Hakkuutapa ja lisätiedot	Kiireellisyys	Korjuu-aika	Pinta-ala, ha	Hakkuumäärä yhteensä ja puulajeittain										Arvio tuloista ja menoista, €	
					m ³ /ha	m ³	Tukki, m ³				Kuitu, m ³				Kantorahatulo	Hakkuusta aiheutuvat metsänhoitotyöt
							Mänty	Kuusi	Koivu	Muu	Mänty	Kuusi	Koivu	Muu		
001	Poimintahakkuu	2. kausi	T	1,1	46	52	17	17		0	11	6		1	2267	
003	Poimintahakkuu	2. kausi	T	0,3	35	12	3	3		0	2	2		2	458	
005	Poimintahakkuu	2. kausi	T	0,6	36	22	9	6		0	3	3		1	998	
006	Poimintahakkuu	2. kausi	T	0,2	122	21	7	5		2	3	1		2	995	
007	Poimintahakkuu	2. kausi	K	0,2	36	9	4	2		0	1	1		0	386	
008	Harvennus	2. kausi	T	0,1	26	4	1				2				113	
009	Poimintahakkuu	2. kausi	T	0,1	161	24	4	4		5	2	3		5	1010	

Yhteensä	2,8	51	144	46	38	0	7	25	16	0	11	6228	0
----------	-----	----	-----	----	----	---	---	----	----	---	----	------	---

Kiireellisyys	Pinta- ala, ha	Hakkuumäärä yhteensä ja puulajeittain										Arvio tuloista ja menoista, €		
		m ³ /ha	m ³	Tukki, m ³				Kuitu, m ³				Kanto- rahatulo	Hakkuusta aiheutuvat metsän- hoitotyöt	
				Mänty	Kuusi	Koivu	Muu	Mänty	Kuusi	Koivu	Muu			
Heti	0,0		0	0	0	0	0	0	0	0	0	0	0	0
1. kausi (vuodet 2024 - 2026)	0,0		0	0	0	0	0	0	0	0	0	0	0	0
2. kausi (vuodet 2027 - 2031)	2,8	51	144	46	38	0	7	25	16	0	11	6228	0	
Myöhemmin	0,0		0	0	0	0	0	0	0	0	0	0	0	0

Hakkuun ja kuvion lisätiedot	Korjuuaika	Lisäksi energiapuuta	Arvio tuloista ja menoista
<p>Hakkuun lisätiedoissa on esitetty myös ehdotettu vaihtoehtoinen uudistamistapa sekä hakkuun toteutukseen vaikuttavat erityispiirteet. Hakkuuta koskevia lisätietoja voi olla merkittynä myös kartalle sekä kuvioluettelon monimuotoisuus- ja tekstitietoihin.</p>	<p>A = Aina, myös kelirikon aikana K = Kesä, myös sulan maan aikana, muttei kelirikon aikana T = Talvi, vain maan jäätyneenä ollessa KK = Myös sulan maan aikana kuivina kesinä</p> <p>Luokituksessa on otettu huomioon muun muassa kuvion kulkukelpoisuus sekä kuvion ja kaukokuljetukseen soveltuvan tien välisten kuvioiden kulkukelpoisuus.</p>	<p>Arvioitu energiapuun määrä ei sisälly ilmoitettuun hakkuumäärään.</p>	<p>Arvio kantorahatuloista ja hakkuusta aiheutuvista metsänhoitotöiden kustannuksista on laskettu metsäsuunnitelman laatimisajankohdan keskimääräisillä arvonlisäverottomilla hintatiedoilla (€). Kustannuksista ei ole vähennetty mahdollista metsänparannusrahoitusta. Mikäli suunnitelma ei kata koko 10v-kautta, on kausi täydennetty laskennallisesti.</p>

Metsätila: Ojanto, RUSKO

Kuvio	Hakkuutapa ja lisätiedot	Kiireellisyys	Korjuuaika	Pinta-ala, ha	Hakkuumäärä yhteensä ja puulajeittain										Arvio tuloista ja menoista, €	
					m ³ /ha	m ³	Tukki, m ³				Kuitu, m ³				Kantorahatulo	Hakkuusta aiheutuvat metsänhoitotyöt
							Mänty	Kuusi	Koivu	Muu	Mänty	Kuusi	Koivu	Muu		
001	Poimintahakkuu	Myöhemmin	K	1,6	25	40	8	8	0		8	8	8		1350	
002	Poimintahakkuu	Myöhemmin	K	0,5	55	27	13		0		13		1		993	

Yhteensä	2,1	32	68	21	8	0	0	21	8	9	0	2343	0
----------	-----	----	----	----	---	---	---	----	---	---	---	------	---

Kiireellisyys	Pinta-ala, ha	Hakkuumäärä yhteensä ja puulajeittain										Arvio tuloista ja menoista, €		
		m ³ /ha	m ³	Tukki, m ³				Kuitu, m ³				Kantorahatulo	Hakkuusta aiheutuvat metsänhoitotyöt	
				Mänty	Kuusi	Koivu	Muu	Mänty	Kuusi	Koivu	Muu			
Heti	0,0		0	0	0	0	0	0	0	0	0	0	0	0
1. kausi (vuodet 2024 - 2026)	0,0		0	0	0	0	0	0	0	0	0	0	0	0
2. kausi (vuodet 2027 - 2031)	0,0		0	0	0	0	0	0	0	0	0	0	0	0
Myöhemmin	2,1	32	68	21	8	0	0	21	8	9	0	2343	0	

Hakkuun ja kuvion lisätiedot	Korjuuaika	Lisäksi energiapuuta	Arvio tuloista ja menoista
<p>Hakkuun lisätiedoissa on esitetty myös ehdotettu vaihtoehtoinen uudistamistapa sekä hakkuun toteutukseen vaikuttavat erityispiirteet. Hakkuuta koskevia lisätietoja voi olla merkittynä myös kartalle sekä kuvioluettelon monimuotoisuus- ja tekstitietoihin.</p>	<p>A = Aina, myös kelirikon aikana K = Kesä, myös sulan maan aikana, muttei kelirikon aikana T = Talvi, vain maan jäätyneenä ollessa KK = Myös sulan maan aikana kuivina kesinä</p> <p>Luokituksessa on otettu huomioon muun muassa kuvion kulkukelpoisuus sekä kuvion ja kaukokuljetukseen soveltuvan tien välisten kuvioiden kulkukelpoisuus.</p>	<p>Arvioitu energiapuun määrä ei sisälly ilmoitettuun hakkuumäärään.</p>	<p>Arvio kantorahatuloista ja hakkuusta aiheutuvista metsänhoitotöiden kustannuksista on laskettu metsäsuunnitelman laatimisajankohdan keskimääräisillä arvonlisäverottomilla hintatiedoilla (€). Kustannuksista ei ole vähennetty mahdollista metsänparannusrahoitusta. Mikäli suunnitelma ei kata koko 10v-kautta, on kausi täydennetty laskennallisesti.</p>

Metsätila: Ojanto, RUSKO

Kuvio	Työlaji	Vuosi	Työlajin lisätiedot	Pinta-ala, ha	Kustannusarvio		Hakkuuehdotus
					€/ha	€	
002	Ennakkoraivaus	2022	Taimiryhmät säästetään	0,5	568	280	2035 Poimintahakkuu
003	Varhaisperkaus	2023		1,1	436	490	
	Taimikonharvennus	2033		1,1	579	650	

Lisätiedot

Työlajin lisätiedoissa on mainittu metsänhoitotyön toteutuksessa huomioon otettavia asioita. Lisäksi kartalla ja kuvioluettelossa on mainittu asioita jotka vaikuttavat työn toteutukseen.

Kustannusarvio

Arvio metsänhoitotöiden kustannuksista on laskettu metsäsuunnitelman laatimisajankohdan keskimääräisillä arvonlisäverottomilla hintatiedoilla. Mahdollista metsänparannusrahoituksen vaikutusta ei ole otettu huomioon.

Metsätila: Lehtimäki, RUSKO

Kuvio	Hakkuutapa ja lisätiedot	Kiireellisyys	Korjuuaika	Pinta-ala, ha	Hakkuumäärä yhteensä ja puulajeittain										Arvio tuloista ja menoista, €	
					m ³ /ha	m ³	Tukki, m ³				Kuitu, m ³				Kantorahatulo	Hakkuusta aiheutuvat metsänhoitotyöt
							Mänty	Kuusi	Koivu	Muu	Mänty	Kuusi	Koivu	Muu		
002	Harvennus	Myöhemmin	K	0,4	105	44	17	1			24	2			1496	

Yhteensä	0,4	105	44	17	1	0	0	24	2	0	0	1496	0
----------	-----	-----	----	----	---	---	---	----	---	---	---	------	---

Kiireellisyys	Pinta-ala, ha	Hakkuumäärä yhteensä ja puulajeittain										Arvio tuloista ja menoista, €	
		m ³ /ha	m ³	Tukki, m ³				Kuitu, m ³				Kantorahatulo	Hakkuusta aiheutuvat metsänhoitotyöt
				Mänty	Kuusi	Koivu	Muu	Mänty	Kuusi	Koivu	Muu		
Heti	0,0		0	0	0	0	0	0	0	0	0	0	0
1. kausi (vuodet 2024 - 2026)	0,0		0	0	0	0	0	0	0	0	0	0	0
2. kausi (vuodet 2027 - 2031)	0,0		0	0	0	0	0	0	0	0	0	0	0
Myöhemmin	0,4	105	44	17	1	0	0	24	2	0	0	1496	0

Hakkuun ja kuvion lisätiedot	Korjuuaika	Lisäksi energiapuuta	Arvio tuloista ja menoista
<p>Hakkuun lisätiedoissa on esitetty myös ehdotettu vaihtoehtoinen uudistamistapa sekä hakkuun toteutukseen vaikuttavat erityispiirteet. Hakkuuta koskevia lisätietoja voi olla merkittynä myös kartalle sekä kuvioluettelon monimuotoisuus- ja tekstitietoihin.</p>	<p>A = Aina, myös kelirikon aikana K = Kesä, myös sulan maan aikana, muttei kelirikon aikana T = Talvi, vain maan jäätyneenä ollessa KK = Myös sulan maan aikana kuivina kesinä</p> <p>Luokituksessa on otettu huomioon muun muassa kuvion kulkukelpoisuus sekä kuvion ja kaukokuljetukseen soveltuvan tien välisten kuvioiden kulkukelpoisuus.</p>	<p>Arvioitu energiapuun määrä ei sisälly ilmoitettuun hakkuumäärään.</p>	<p>Arvio kantorahatuloista ja hakkuusta aiheutuvista metsänhoitotöiden kustannuksista on laskettu metsäsuunnitelman laatimisajankohdan keskimääräisillä arvonlisäverottomilla hintatiedoilla (€). Kustannuksista ei ole vähennetty mahdollista metsänparannusrahoitusta. Mikäli suunnitelma ei kata koko 10v-kautta, on kausi täydennetty laskennallisesti.</p>

Metsätila: KUUSIMÄKI, RUSKO

Kuvio	Hakkuutapa ja lisätiedot	Kiireellisyys	Korjuuaika	Pinta-ala, ha	Hakkuumäärä yhteensä ja puulajeittain										Arvio tuloista ja menoista, €	
					m ³ /ha	m ³	Tukki, m ³				Kuitu, m ³				Kantorahatulo	Hakkuusta aiheutuvat metsänhoitotyöt
							Mänty	Kuusi	Koivu	Muu	Mänty	Kuusi	Koivu	Muu		
001	Poimintahakkuu	2. kausi	K	3,1	30	92	15	31	0		15	15	15		3467	

Yhteensä	3,1	30	92	15	31	0	0	15	15	15	0	3467	0
----------	-----	----	----	----	----	---	---	----	----	----	---	------	---

Kiireellisyys	Pinta- ala, ha	Hakkuumäärä yhteensä ja puulajeittain										Arvio tuloista ja menoista, €		
		m ³ /ha	m ³	Tukki, m ³				Kuitu, m ³				Kanto- rahatulo	Hakkuusta aiheutuvat metsän- hoitotyöt	
				Mänty	Kuusi	Koivu	Muu	Mänty	Kuusi	Koivu	Muu			
Heti	0,0		0	0	0	0	0	0	0	0	0	0	0	0
1. kausi (vuodet 2024 - 2026)	0,0		0	0	0	0	0	0	0	0	0	0	0	0
2. kausi (vuodet 2027 - 2031)	3,1	30	92	15	31	0	0	15	15	15	0	3467	0	0
Myöhemmin	0,0		0	0	0	0	0	0	0	0	0	0	0	0

Hakkuun ja kuvion lisätiedot	Korjuuaika	Lisäksi energiapuuta	Arvio tuloista ja menoista
Hakkuun lisätiedoissa on esitetty myös ehdotettu vaihtoehtoinen uudistamistapa sekä hakkuun toteutukseen vaikuttavat erityispiirteet. Hakkuuta koskevia lisätietoja voi olla merkittynä myös kartalle sekä kuvioluettelon monimuotoisuus- ja tekstitietoihin.	<p>A = Aina, myös kelirikon aikana K = Kesä, myös sulan maan aikana, muttei kelirikon aikana T = Talvi, vain maan jäätyneenä ollessa KK = Myös sulan maan aikana kuivina kesinä</p> <p>Luokituksessa on otettu huomioon muun muassa kuvion kulkukelpoisuus sekä kuvion ja kaukokuljetukseen soveltuvan tien välisten kuvioiden kulkukelpoisuus.</p>	Arvioitu energiapuun määrä ei sisälly ilmoitettuun hakkuumäärään.	Arvio kantorahatuloista ja hakkuusta aiheutuvista metsänhoitotöiden kustannuksista on laskettu metsäsuunnitelman laatimisajankohdan keskimääräisillä arvonlisäverottomilla hintatiedoilla (€). Kustannuksista ei ole vähennetty mahdollista metsänparannusrahoitusta. Mikäli suunnitelma ei kata koko 10v-kautta, on kausi täydennetty laskennallisesti.

Metsätila: Soraharju, RUSKO

Kuvio	Hakkuutapa ja lisätiedot	Kiireellisyys	Korjuuaika	Pinta-ala, ha	Hakkuumäärä yhteensä ja puulajeittain										Arvio tuloista ja menoista, €	
					m ³ /ha	m ³	Tukki, m ³				Kuitu, m ³				Kantorahatulo	Hakkuusta aiheutuvat metsänhoitotyöt
							Mänty	Kuusi	Koivu	Muu	Mänty	Kuusi	Koivu	Muu		
001	Harvennus	1. kausi	A	0,1	46	4	1	0			3	1		0	99	
002	Harvennus	1. kausi	A	0,7	29	21	3				19				483	
008	Harvennus	1. kausi	A	0,9	51	45	8	1		0	22	13		1	1139	
009	Harvennus	1. kausi	A	0,7	60	40	8	2			21	7		1	1125	
010	Harvennus	1. kausi	A	0,2	26	5	1	0			2	2			116	

Yhteensä	2,6	45	115	20	3	0	0	67	23	0	2	2962	0
----------	-----	----	-----	----	---	---	---	----	----	---	---	------	---

Kiireellisyys	Pinta- ala, ha	Hakkuumäärä yhteensä ja puulajeittain										Arvio tuloista ja menoista, €	
		m ³ /ha	m ³	Tukki, m ³				Kuitu, m ³				Kanto- rahatulo	Hakkuusta aiheutuvat metsän- hoitotyöt
				Mänty	Kuusi	Koivu	Muu	Mänty	Kuusi	Koivu	Muu		
Heti	0,0		0	0	0	0	0	0	0	0	0	0	0
1. kausi (vuodet 2024 - 2026)	2,6	45	115	20	3	0	0	67	23	0	2	2962	0
2. kausi (vuodet 2027 - 2031)	0,0		0	0	0	0	0	0	0	0	0	0	0
Myöhemmin	0,0		0	0	0	0	0	0	0	0	0	0	0

Hakkuun ja kuvion lisätiedot	Korjuuaika	Lisäksi energiapuuta	Arvio tuloista ja menoista
<p>Hakkuun lisätiedoissa on esitetty myös ehdotettu vaihtoehtoinen uudistamistapa sekä hakkuun toteutukseen vaikuttavat erityispiirteet. Hakkuuta koskevia lisätietoja voi olla merkittynä myös kartalle sekä kuvioluettelon monimuotoisuus- ja tekstitietoihin.</p>	<p>A = Aina, myös kelirikon aikana K = Kesä, myös sulan maan aikana, muttei kelirikon aikana T = Talvi, vain maan jäätyneenä ollessa KK = Myös sulan maan aikana kuivina kesinä</p> <p>Luokituksessa on otettu huomioon muun muassa kuvion kulkukelpoisuus sekä kuvion ja kaukokuljetukseen soveltuvan tien välisten kuvioiden kulkukelpoisuus.</p>	<p>Arvioitu energiapuun määrä ei sisälly ilmoitettuun hakkuumäärään.</p>	<p>Arvio kantorahatuloista ja hakkuusta aiheutuvista metsänhoitotöiden kustannuksista on laskettu metsäsuunnitelman laatimisajankohdan keskimääräisillä arvonlisäverottomilla hintatiedoilla (€). Kustannuksista ei ole vähennetty mahdollista metsänparannusrahoitusta. Mikäli suunnitelma ei kata koko 10v-kautta, on kausi täydennetty laskennallisesti.</p>

Metsätila: Soraharju, RUSKO

Kuvio	Työlaji	Vuosi	Työlajin lisätiedot	Pinta-ala, ha	Kustannusarvio		Hakkuuehdotus	
					€/ha	€		
002	Ennakkoraivaus	2024		0,7	568	420	2025	Harvennus
008	Ennakkoraivaus	2024		0,9	568	500	2025	Harvennus
009	Ennakkoraivaus	2024		0,7	568	380	2025	Harvennus

Lisätiedot

Työlajin lisätiedoissa on mainittu metsänhoitotyön toteutuksessa huomioon otettavia asioita. Lisäksi kartalla ja kuvioluettelossa on mainittu asioita jotka vaikuttavat työn toteutukseen.

Kustannusarvio

Arvio metsänhoitotöiden kustannuksista on laskettu metsäsuunnitelman laatimisajankohdan keskimääräisillä arvonlisäverottomilla hintatiedoilla. Mahdollista metsänparannusrahoituksen vaikutusta ei ole otettu huomioon.

Metsätila: Pietilä, RUSKO

Kuvio	Hakkuutapa ja lisätiedot	Kiireellisyys	Korjuu-aika	Pinta-ala, ha	Hakkuumäärä yhteensä ja puulajeittain										Arvio tuloista ja menoista, €	
					m ³ /ha	m ³	Tukki, m ³				Kuitu, m ³				Kantorahatulo	Hakkuusta aiheutuvat metsänhoitotyöt
							Mänty	Kuusi	Koivu	Muu	Mänty	Kuusi	Koivu	Muu		
003	Harvennus	Heti	K	3,0	80	239	55	11		1	131	35		7	6819	
013	Harvennus	Heti	K	0,4	0	0										
020	Avohakkuu	Heti	T	0,1	166	8	5				3				395	42
069	Avohakkuu	Heti	K	1,1	420	449	199	95		18	70	50		17	22854	1976
080	Avohakkuu	Heti	T	2,9	421	1213	528	287		43	188	124		42	62598	5319
002	Ensiharvennus	1. kausi	K	1,7	31	51					3			49	688	
034	Avohakkuu	1. kausi	T	1,3	246	318	184	42		10	65	10		8	16738	1073
035	Avohakkuu	1. kausi	T	0,3	234	77	41	11		4	14	3		3	3985	275
042	Siemenpuuhakkuu	1. kausi	T	0,6	211	118	60	18		4	29	4		3	5948	1034
072	Avohakkuu	1. kausi	K	0,1	236	16	8	3		1	3	1		1	848	56
075	Harvennus	1. kausi	T	1,2	50	59	23	7		0	22	6		1	2191	
007	Siemenpuuhakkuu	2. kausi	T	1,0	238	233	117	47			51	19			12093	995
008	Siemenpuuhakkuu	2. kausi	K	0,9	220	209	128	10		0	57	5		10	10220	964
012	Siemenpuuhakkuu	2. kausi	K	0,4	168	67	36	9		3	13	4		2	3445	406
015	Ylispuiden poisto	2. kausi	K	0,2	0	0									0	
015	Siemenpuuhakkuu	2. kausi	K	0,2	84	17	8				9				670	116
019	Harvennus	2. kausi	T	1,1	51	55	25	6		0	19	5		0	2188	
026	Harvennus	2. kausi	T	1,4	62	84	41	1			41	1			3075	

Metsätila: Pietilä, RUSKO

Kuvio	Hakkuutapa ja lisätiedot	Kiireellisyys	Korjuu-aika	Pinta-ala, ha	Hakkuumäärä yhteensä ja puulajeittain										Arvio tuloista ja menoista, €	
					m ³ /ha	m ³	Tukki, m ³				Kuitu, m ³				Kantorahatulo	Hakkuusta aiheutuvat metsänhoitotyöt
							Mänty	Kuusi	Koivu	Muu	Mänty	Kuusi	Koivu	Muu		
028	Siemenpuuhakkuu	2. kausi	K	0,7	145	100	18	29			25	28			4227	0
031	Siemenpuuhakkuu	2. kausi	K	0,4	99	43	19	2			19	2			1808	0
042	Ylispuiden poisto	2. kausi	T	0,6	0	0										
044	Harvennus	2. kausi	T	0,4	74	33	18	3		0	11	1		0	1389	
048	Avohakkuu	2. kausi	T	1,5	359	527	150	85		96	73	29		95	23618	2715
049	Harvennus	2. kausi	K	1,5	31	48	16	0			26	5			1489	
054	Ensiharvennus	2. kausi	K	2,1	34	70					51			19	938	
055	Harvennus	2. kausi	K	1,8	30	54	16	0			37	0			1596	
092	Avohakkuu	2. kausi	K	0,1	208	27	13	2		2	6	2		3	1250	
096	Siemenpuuhakkuu	2. kausi	K	0,4	200	82	53				29				3985	416
098	Siemenpuuhakkuu	2. kausi	K	1,8	183	326	177	53		10	61	14		10	17137	1807
100	Harvennus	2. kausi	K	2,2	127	277	148	23		1	85	18		1	11542	
012	Ylispuiden poisto	Myöhemmin	K	0,4	0	0									0	
017	Harvennus	Myöhemmin	K	0,4	50	19	5				14				506	
067	Harvennus	Myöhemmin	T	0,2	90	21	4				14			3	474	

Yhteensä	32,1	151	4839	2092	743	0	194	1169	367	0	274	224714	17194
----------	------	-----	------	------	-----	---	-----	------	-----	---	-----	--------	-------

Kiireellisyys	Pinta- ala, ha	Hakkuumäärä yhteensä ja puulajeittain										Arvio tuloista ja menoista, €	
		m ³ /ha	m ³	Tukki, m ³				Kuitu, m ³				Kanto- rahatulo	Hakkuusta aiheutuvat metsän- hoitotyöt
				Mänty	Kuusi	Koivu	Muu	Mänty	Kuusi	Koivu	Muu		
Heti	7,4	259	1910	787	394	0	62	392	209	0	67	92666	7337
1. kausi (vuodet 2024 - 2026)	5,1	126	639	315	79	0	20	136	24	0	65	30398	2438
2. kausi (vuodet 2027 - 2031)	18,6	121	2251	982	270	0	111	613	135	0	140	100671	7419
Myöhemmin	1,0	39	39	8	0	0	0	28	0	0	3	979	0

Hakkuun ja kuvion lisätiedot	Korjuuaika	Lisäksi energiapuuta	Arvio tuloista ja menoista
Hakkuun lisätiedoissa on esitetty myös ehdotettu vaihtoehtoinen uudistamistapa sekä hakkuun toteutukseen vaikuttavat erityispiirteet. Hakkuuta koskevia lisätietoja voi olla merkittynä myös kartalle sekä kuvioluettelon monimuotoisuus- ja tekstitietoihin.	<p>A = Aina, myös kelirikon aikana K = Kesä, myös sulan maan aikana, muttei kelirikon aikana T = Talvi, vain maan jäätyneenä ollessa KK = Myös sulan maan aikana kuivina kesinä</p> <p>Luokituksessa on otettu huomioon muun muassa kuvion kulkukelpoisuus sekä kuvion ja kaukokuljetukseen soveltuvan tien välisten kuvioiden kulkukelpoisuus.</p>	Arvioitu energiapuun määrä ei sisälly ilmoitettuun hakkuumäärään.	Arvio kantorahatuloista ja hakkuusta aiheutuvista metsänhoitotöiden kustannuksista on laskettu metsäsuunnitelman laatimisajankohdan keskimääräisillä arvonlisäverottomilla hintatiedoilla (€). Kustannuksista ei ole vähennetty mahdollista metsänparannusrahoitusta. Mikäli suunnitelma ei kata koko 10v-kautta, on kausi täydennetty laskennallisesti.

Metsätila: Pietilä, RUSKO

Kuvio	Työlaji	Vuosi	Työlajin lisätiedot	Pinta-ala, ha	Kustannusarvio		Hakkuuehdotus	
					€/ha	€		
002	Ennakkoraivaus	2024		1,7	568	950	2025	Ensiharvennus
003	Ennakkoraivaus	2022		3,0	568	1690	2022	Harvennus
007	Äestys ja konekylvö	2031		1,0	568	560	2030	Siemenpuuhakkuu
	Varhaisperkaus	2036		1,0	436	430		
	Taimikonharvennus	2046		1,0	579	570		
008	Äestys ja konekylvö	2028		1,0	568	540	2027	Siemenpuuhakkuu
	Varhaisperkaus	2033		1,0	436	410		
	Taimikonharvennus	2043		1,0	579	550		
012	Äestys	2028		0,4	254	100	2027	Siemenpuuhakkuu
	Varhaisperkaus	2033		0,4	436	170		
	Taimikonharvennus	2043		0,4	579	230		
013	Varhaisperkaus	2026		0,4	436	170	2022	Harvennus
	Taimikonharvennus	2036		0,4	579	220		
015	Männyn luontainen ...	2027		0,2	0	0	2027	Siemenpuuhakkuu
	Äestys	2027		0,2	254	50		
	Taimikonharvennus	2046		0,2	579	120		
020	Mätästys	2022		0,0	477	20	2022	Avohakkuu
	Kuusen istutus	2023		0,0	832	40		
024	Kuusen istutus	2022		0,4	832	290		
	Mekaaninen raivaus	2022		0,4	254	90		
	Mätästys	2022		0,4	477	170		
	Mekaaninen perkaus	2026		0,4	436	150		

Metsätila: Pietilä, RUSKO

Kuvio	Työlaji	Vuosi	Työlajin lisätiedot	Pinta-ala, ha	Kustannusarvio		Hakkuuehdotus
					€/ha	€	
024	Taimikonhoito	2031		0,4	579	200	
028	Männyn luontainen ...	2030		0,7	0	0	2030 Siemenpuuhakkuu
031	Männyn luontainen ...	2030		0,4	0	0	2030 Siemenpuuhakkuu
034	Mätästys	2025		1,3	477	620	2025 Avohakkuu
	Kuusen istutus	2026		1,3	832	1070	
035	Mätästys	2025		0,3	477	160	2025 Avohakkuu
	Kuusen istutus	2026		0,3	832	270	
041	Varhaisperkaus	2023		1,6	436	680	
	Taimikonharvennus	2030		1,6	579	900	
042	Mätästys	2025		0,6	477	270	2025 Siemenpuuhakkuu
	Kuusen istutus	2026		0,6	832	470	
	Varhaisperkaus	2030		0,6	436	240	
	Taimikonharvennus	2041		0,6	579	320	
047	Varhaisperkaus	2023		1,0	436	440	
	Taimikonharvennus	2030		1,0	579	580	
048	Mätästys	2030		1,5	477	700	2030 Avohakkuu
	Kuusen istutus	2031		1,5	832	1220	
	Varhaisperkaus	2035		1,5	436	640	
	Taimikonharvennus	2042		1,5	579	850	
054	Ennakkoraivaus	2029		2,1	568	1180	2030 Ensiharvennus
068	Kuusen istutus	2022		0,5	832	430	
	Mekaaninen raivaus	2022		0,5	254	130	

Metsätila: Pietilä, RUSKO

Kuvio	Työlaji	Vuosi	Työlajin lisätiedot	Pinta-ala, ha	Kustannusarvio		Hakkuuehdotus	
					€/ha	€		
068	Mätästys	2022		0,5	477	250		
	Mekaaninen perkaus	2026		0,5	436	230		
	Taimikonhoito	2031		0,5	579	300		
069	Ennakkoraivaus	2022		1,1	568	610	2023	Avohakkuu
	Mätästys	2023		1,1	477	510		
	Kuusen istutus	2024		1,1	832	890		
	Varhaisperkaus	2028		1,1	436	470		
	Taimikonharvennus	2039		1,1	579	620		
072	Mätästys	2025		0,1	477	30	2025	Avohakkuu
	Kuusen istutus	2026		0,1	832	60		
080	Ennakkoraivaus	2022		2,9	568	1640	2023	Avohakkuu
	Mätästys	2023		2,9	477	1370		
	Kuusen istutus	2024		2,9	832	2400		
	Varhaisperkaus	2028		2,9	436	1260		
	Taimikonharvennus	2039		2,9	579	1670		
089	Nuoren metsän hoito	2025		0,6	579	370		
092	Äestys ja konekylvö	2031		0,1	568	70	2030	Avohakkuu
096	Äestys ja konekylvö	2031		0,4	568	230	2030	Siemenpuuhakkuu
	Varhaisperkaus	2036		0,4	436	180		
	Taimikonharvennus	2046		0,4	579	240		
098	Äestys	2028		1,8	254	450	2027	Siemenpuuhakkuu
	Varhaisperkaus	2033		1,8	436	780		

Metsätila: Pietilä, RUSKO

Kuvio	Työlaji	Vuosi	Työlajin lisätiedot	Pinta-ala, ha	Kustannusarvio		Hakkuuehdotus	
					€/ha	€		
098	Taimikonharvennus	2043		1,8	579	1030	2027	Siemenpuuhakkuu

Lisätiedot

Työlajin lisätiedoissa on mainittu metsänhoitotyön toteutuksessa huomioon otettavia asioita. Lisäksi kartalla ja kuvioluettelossa on mainittu asioita jotka vaikuttavat työn toteutukseen.

Kustannusarvio

Arvio metsänhoitotöiden kustannuksista on laskettu metsäsuunnitelman laatimisajankohdan keskimääräisillä arvonlisäverottomilla hintatiedoilla. Mahdollista metsänparannusrahoituksen vaikutusta ei ole otettu huomioon.

Metsätila: PAASMÄKI, RUSKO

Kuvio	Hakkuutapa ja lisätiedot	Kiireellisyys	Korjuuaika	Pinta-ala, ha	Hakkuumäärä yhteensä ja puulajeittain										Arvio tuloista ja menoista, €	
					m ³ /ha	m ³	Tukki, m ³				Kuitu, m ³				Kantorahatulo	Hakkuusta aiheutuvat metsänhoitotyöt
							Mänty	Kuusi	Koivu	Muu	Mänty	Kuusi	Koivu	Muu		
001	Poimintahakkuu	2. kausi	K	4,0	25	100	20	20	0		20	20	20		3371	

Yhteensä	4,0	25	100	20	20	0	0	20	20	20	0	3371	0
----------	-----	----	-----	----	----	---	---	----	----	----	---	------	---

Kiireellisyys	Pinta- ala, ha	Hakkuumäärä yhteensä ja puulajeittain										Arvio tuloista ja menoista, €	
		m ³ /ha	m ³	Tukki, m ³				Kuitu, m ³				Kanto- rahatulo	Hakkuusta aiheutuvat metsän- hoitotyöt
				Mänty	Kuusi	Koivu	Muu	Mänty	Kuusi	Koivu	Muu		
Heti	0,0		0	0	0	0	0	0	0	0	0	0	0
1. kausi (vuodet 2024 - 2026)	0,0		0	0	0	0	0	0	0	0	0	0	0
2. kausi (vuodet 2027 - 2031)	4,0	25	100	20	20	0	0	20	20	20	0	3371	0
Myöhemmin	0,0		0	0	0	0	0	0	0	0	0	0	0

Hakkuun ja kuvion lisätiedot	Korjuuaika	Lisäksi energiapuuta	Arvio tuloista ja menoista
<p>Hakkuun lisätiedoissa on esitetty myös ehdotettu vaihtoehtoinen uudistamistapa sekä hakkuun toteutukseen vaikuttavat erityispiirteet. Hakkuuta koskevia lisätietoja voi olla merkittynä myös kartalle sekä kuvioluettelon monimuotoisuus- ja tekstitietoihin.</p>	<p>A = Aina, myös kelirikon aikana K = Kesä, myös sulan maan aikana, muttei kelirikon aikana T = Talvi, vain maan jäätyneenä ollessa KK = Myös sulan maan aikana kuivina kesinä</p> <p>Luokituksessa on otettu huomioon muun muassa kuvion kulkukelpoisuus sekä kuvion ja kaukokuljetukseen soveltuvan tien välisten kuviodien kulkukelpoisuus.</p>	<p>Arvioitu energiapuun määrä ei sisälly ilmoitettuun hakkuumäärään.</p>	<p>Arvio kantorahatuloista ja hakkuusta aiheutuvista metsänhoitotöiden kustannuksista on laskettu metsäsuunnitelman laatimisajankohdan keskimääräisillä arvonlisäverottomilla hintatiedoilla (€). Kustannuksista ei ole vähennetty mahdollista metsänparannusrahoitusta. Mikäli suunnitelma ei kata koko 10v-kautta, on kausi täydennetty laskennallisesti.</p>

Metsätila: Ylitalo, RUSKO

Kuvio	Hakkuutapa ja lisätiedot	Kiireellisyys	Korjuu-aika	Pinta-ala, ha	Hakkuumäärä yhteensä ja puulajeittain										Arvio tuloista ja menoista, €	
					m ³ /ha	m ³	Tukki, m ³				Kuitu, m ³				Kantorahatulo	Hakkuusta aiheutuvat metsänhoitotyöt
							Mänty	Kuusi	Koivu	Muu	Mänty	Kuusi	Koivu	Muu		
015	Siemenpuuhakkuu	Heti	K	0,6	166	105	57	16		4	21	4		3	5455	1208
016	Poimintahakkuu	Heti	K	0,8	86	68	24	20		2	8	8		5	3472	
024	Harvennus	Heti	T	0,6	117	71	9	7		2	8	26		19	1935	
056	Harvennus	Heti	K	0,2	31	8	3	0		0	4	0		0	272	
059	Harvennus	Heti	K	0,5	130	63	12	22		1	7	20		1	2477	
072	Poimintahakkuu	Heti	K	1,1	95	105	28	33		6	11	17		11	4080	
001	Avohakkuu	2. kausi	K	0,4	266	98	42	20		9	16	5		7	5002	683
003	Avohakkuu	2. kausi	K	1,1	232	258	112	49		21	40	17		20	12989	1634
005	Harvennus	2. kausi	K	0,2	48	10	4	1		0	4	1		0	347	
006	Harvennus	2. kausi	K	0,7	69	47	19	6		0	18	4		0	1822	
009	Harvennus	2. kausi	T	0,4	123	51	11	14		1	9	15		2	1896	
013	Ylispuiden poisto	2. kausi	T	0,5	46	24	18				6				1280	
014	Ylispuiden poisto	2. kausi	T	0,8	43	33	24				9				1729	
015	Ylispuiden poisto	2. kausi	K	0,6	0	0										
020	Harvennus	2. kausi	K	0,2	79	15	2	2		0	1	9		0	442	
021	Harvennus	2. kausi	T	2,1	94	199	60	12			101	24		3	6316	
022	Harvennus	2. kausi	T	0,3	83	25	5	0			15	4		1	658	
027	Ensiharvennus	2. kausi	T	0,6	5	3					2	0	0	0	39	

Metsätila: Ylitalo, RUSKO

Kuvio	Hakkuutapa ja lisätiedot	Kiireellisyys	Korjuu-aika	Pinta-ala, ha	Hakkuumäärä yhteensä ja puulajeittain										Arvio tuloista ja menoista, €	
					m ³ /ha	m ³	Tukki, m ³				Kuitu, m ³				Kantorahatulo	Hakkuusta aiheutuvat metsänhoitotyöt
							Mänty	Kuusi	Koivu	Muu	Mänty	Kuusi	Koivu	Muu		
028	Harvennus	2. kausi	T	2,6	71	185	2	14		4	73	67		25	3614	
031	Harvennus	2. kausi	T	0,3	72	24	7	2			10	4		0	787	
034	Harvennus	2. kausi	T	0,5	65	30	11	4		0	12	4		0	1099	
044	Harvennus	2. kausi	K	0,7	64	46	17	5		0	11	13		0	1636	
045	Harvennus	2. kausi	K	1,7	53	93	32	18		0	21	20		0	3657	
047	Harvennus	2. kausi	K	2,7	111	301	84	75		1	68	69		5	11651	
048	Harvennus	2. kausi	T	0,5	67	31	2	1			19	7		2	644	
049	Harvennus	2. kausi	T	1,0	79	82	8	6		1	17	36		13	2038	
051	Harvennus	2. kausi	T	2,0	58	117	14	9		1	28	49		17	2773	
053	Harvennus	2. kausi	T	0,2	81	14	1	1			3	7		1	361	
067	Harvennus	2. kausi	K	1,0	72	75	27	15		0	23	10		0	2963	
068	Harvennus	2. kausi	K	1,2	74	89	25	18		0	27	18		0	3279	
069	Harvennus	2. kausi	K	0,2	66	13	4	2			4	3		0	462	
075	Harvennus	2. kausi	K	1,3	65	83	32	6		0	32	6		6	2864	
077	Harvennus	2. kausi	K	0,1	62	8	3	0		0	4	1		0	268	
081	Harvennus	2. kausi	K	1,0	69	71	32	5		0	31	3		0	2692	

Yhteensä	28,9	85	2443	730	385	0	54	661	471	0	143	90998	3526
----------	------	----	------	-----	-----	---	----	-----	-----	---	-----	-------	------

Kiireellisyys	Pinta-ala, ha	Hakkuumäärä yhteensä ja puulajeittain										Arvio tuloista ja menoista, €	
		m ³ /ha	m ³	Tukki, m ³				Kuitu, m ³				Kantorahatulo	Hakkuusta aiheutuvat metsänhoitotyöt
				Mänty	Kuusi	Koivu	Muu	Mänty	Kuusi	Koivu	Muu		
Heti	3,9	108	420	133	99	0	14	60	74	0	40	17690	1208
1. kausi (vuodet 2024 - 2026)	0,0		0	0	0	0	0	0	0	0	0	0	0
2. kausi (vuodet 2027 - 2031)	25,0	81	2024	597	286	0	40	601	397	0	103	73308	2317
Myöhemmin	0,0		0	0	0	0	0	0	0	0	0	0	0

Hakkuun ja kuvion lisätiedot	Korjuuaika	Lisäksi energiapuuta	Arvio tuloista ja menoista
Hakkuun lisätiedoissa on esitetty myös ehdotettu vaihtoehtoinen uudistamistapa sekä hakkuun toteutukseen vaikuttavat erityispiirteet. Hakkuuta koskevia lisätietoja voi olla merkittynä myös kartalle sekä kuvioluettelon monimuotoisuus- ja tekstitietoihin.	<p>A = Aina, myös kelirikon aikana K = Kesä, myös sulan maan aikana, muttei kelirikon aikana T = Talvi, vain maan jäätyneenä ollessa KK = Myös sulan maan aikana kuivina kesinä</p> <p>Luokituksessa on otettu huomioon muun muassa kuvion kulkukelpoisuus sekä kuvion ja kaukokuljetukseen soveltuvan tien välisten kuvioiden kulkukelpoisuus.</p>	Arvioitu energiapuun määrä ei sisälly ilmoitettuun hakkuumäärään.	Arvio kantorahatuloista ja hakkuusta aiheutuvista metsänhoitotöiden kustannuksista on laskettu metsäsuunnitelman laatimisajankohdan keskimääräisillä arvonlisäverottomilla hintatiedoilla (€). Kustannuksista ei ole vähennetty mahdollista metsänparannusrahoitusta. Mikäli suunnitelma ei kata koko 10v-kautta, on kausi täydennetty laskennallisesti.

Metsätila: Ylitalo, RUSKO

Kuvio	Työlaji	Vuosi	Työlajin lisätiedot	Pinta-ala, ha	Kustannusarvio		Hakkuuehdotus	
					€/ha	€		
001	Mekaaninen raivaus	2030		0,4	254	90	2030	Avohakkuu
	Mätästys	2030		0,4	477	180		
	Kuusen istutus	2031		0,4	832	310		
	Varhaisperkaus	2035		0,4	436	160		
	Taimikonharvennus	2042		0,4	579	210		
003	Männyn kylvä	2030		1,1	457	510	2030	Avohakkuu
	Mekaaninen raivaus	2030		1,1	254	280		
	Äestys	2030		1,1	254	280		
	Mekaaninen perkaus	2035		1,1	436	480		
	Taimikonharvennus	2045		1,1	579	640		
013	Varhaisperkaus	2031		0,5	436	230	2030	Ylispuiden poisto
	Taimikonharvennus	2041		0,5	579	310		
014	Varhaisperkaus	2031		0,8	436	340	2030	Ylispuiden poisto
	Taimikonharvennus	2041		0,8	579	450		
015	Laikutus	2022		0,6	447	280	2022	Siemenpuuhakkuu
	Männyn istutus	2023		0,6	903	570		
	Varhaisperkaus	2027		0,6	436	270		
	Taimikonharvennus	2038		0,6	579	360		
016	Ennakkoraivaus	2022		0,8	568	450	2022	Poimintahakkuu
022	Kunnostusojitus	2030		0,3	325	100	2030	Harvennus
056	Ennakkoraivaus	2022		0,2	568	140	2022	Harvennus
059	Ennakkoraivaus	2022		0,5	568	270	2022	Harvennus

Metsätila: Ylitälo, RUSKO

Kuvio	Työlaji	Vuosi	Työlajin lisätiedot	Pinta-ala, ha	Kustannusarvio		Hakkuuehdotus
					€/ha	€	
061	Varhaisperkaus	2025		1,7	436	730	
	Taimikonharvennus	2036		1,7	579	970	
072	Mekaaninen raivaus	2022		1,1	254	280	2022 Poimintahakkuu

Lisätiedot

Työlajin lisätiedoissa on mainittu metsänhoitotyön toteutuksessa huomioon otettavia asioita. Lisäksi kartalla ja kuvioluettelossa on mainittu asioita jotka vaikuttavat työn toteutukseen.

Kustannusarvio

Arvio metsänhoitotöiden kustannuksista on laskettu metsäsuunnitelman laatimisajankohdan keskimääräisillä arvonlisäverottomilla hintatiedoilla. Mahdollista metsänparannusrahoituksen vaikutusta ei ole otettu huomioon.

Metsätila: KOLOLA, RUSKO

Kuvio	Hakkuutapa ja lisätiedot	Kiireellisyys	Korjuuaika	Pinta-ala, ha	Hakkuumäärä yhteensä ja puulajeittain										Arvio tuloista ja menoista, €	
					m ³ /ha	m ³	Tukki, m ³				Kuitu, m ³				Kantorahatulo	Hakkuusta aiheutuvat metsänhoitotyöt
							Mänty	Kuusi	Koivu	Muu	Mänty	Kuusi	Koivu	Muu		
001	Suojuspuuhakkuu	Heti	K	3,1	95	295	47	78	16		47	62	47		12181	

Yhteensä	3,1	95	295	47	78	16	0	47	62	47	0	12181	0
----------	-----	----	-----	----	----	----	---	----	----	----	---	-------	---

Kiireellisyys	Pinta- ala, ha	Hakkuumäärä yhteensä ja puulajeittain										Arvio tuloista ja menoista, €	
		m ³ /ha	m ³	Tukki, m ³				Kuitu, m ³				Kanto- rahatulo	Hakkuusta aiheutuvat metsän- hoitotyöt
				Mänty	Kuusi	Koivu	Muu	Mänty	Kuusi	Koivu	Muu		
Heti	3,1	95	295	47	78	16	0	47	62	47	0	12181	0
1. kausi (vuodet 2024 - 2026)	0,0		0	0	0	0	0	0	0	0	0	0	0
2. kausi (vuodet 2027 - 2031)	0,0		0	0	0	0	0	0	0	0	0	0	0
Myöhemmin	0,0		0	0	0	0	0	0	0	0	0	0	0

Hakkuun ja kuvion lisätiedot	Korjuuaika	Lisäksi energiapuuta	Arvio tuloista ja menoista
<p>Hakkuun lisätiedoissa on esitetty myös ehdotettu vaihtoehtoinen uudistamistapa sekä hakkuun toteutukseen vaikuttavat erityispiirteet. Hakkuuta koskevia lisätietoja voi olla merkittynä myös kartalle sekä kuvioluettelon monimuotoisuus- ja tekstitietoihin.</p>	<p>A = Aina, myös kelirikon aikana K = Kesä, myös sulan maan aikana, muttei kelirikon aikana T = Talvi, vain maan jäätyneenä ollessa KK = Myös sulan maan aikana kuivina kesinä</p> <p>Luokituksessa on otettu huomioon muun muassa kuvion kulkukelpoisuus sekä kuvion ja kaukokuljetukseen soveltuvan tien välisten kuvioiden kulkukelpoisuus.</p>	<p>Arvioitu energiapuun määrä ei sisälly ilmoitettuun hakkuumäärään.</p>	<p>Arvio kantorahatuloista ja hakkuusta aiheutuvista metsänhoitotöiden kustannuksista on laskettu metsäsuunnitelman laatimisajankohdan keskimääräisillä arvonlisäverottomilla hintatiedoilla (€). Kustannuksista ei ole vähennetty mahdollista metsänparannusrahoitusta. Mikäli suunnitelma ei kata koko 10v-kautta, on kausi täydennetty laskennallisesti.</p>

Metsätila: KOLOLA, RUSKO

Kuvio	Työlaji	Vuosi	Työlajin lisätiedot	Pinta-ala, ha	Kustannusarvio		Hakkuuehdotus	
					€/ha	€		
001	Ennakkoraivaus	2022		3,1	568	1770	2022	Suojuspuuhakkuu

Lisätiedot

Työlajin lisätiedoissa on mainittu metsänhoitotyön toteutuksessa huomioon otettavia asioita. Lisäksi kartalla ja kuvioluettelossa on mainittu asioita jotka vaikuttavat työn toteutukseen.

Kustannusarvio

Arvio metsänhoitotöiden kustannuksista on laskettu metsäsuunnitelman laatimisajankohdan keskimääräisillä arvonlisäverottomilla hintatiedoilla. Mahdollista metsänparannusrahoituksen vaikutusta ei ole otettu huomioon.

Metsätila: ALHO, RUSKO

Kuvio	Hakkuutapa ja lisätiedot	Kiireellisyys	Korjuuaika	Pinta-ala, ha	Hakkuumäärä yhteensä ja puulajeittain										Arvio tuloista ja menoista, €	
					m ³ /ha	m ³	Tukki, m ³				Kuitu, m ³				Kantorahatulo	Hakkuusta aiheutuvat metsänhoitotyöt
							Mänty	Kuusi	Koivu	Muu	Mänty	Kuusi	Koivu	Muu		
004	Ensiharvennus	Heti	T	1,1	53	58					29	23		6	785	
010	Avohakkuu	Heti	T	1,1	275	311	102	68		6	56	45		34	13634	2087
001	Harvennus	1. kausi	A	0,2	51	13	4	2		0	3	4		0	455	
007	Harvennus	1. kausi	A	0,2	25	5	1	1		0	1	3		0	146	
008	Harvennus	1. kausi	T	0,2	83	19	4	1		0	5	5		4	545	
009	Harvennus	1. kausi	A	0,3	116	31	8	7		0	7	8		2	1141	

Yhteensä	3,2	137	437	118	78	0	6	101	87	0	46	16706	2087
----------	-----	-----	-----	-----	----	---	---	-----	----	---	----	-------	------

Kiireellisyys	Pinta-ala, ha	Hakkuumäärä yhteensä ja puulajeittain										Arvio tuloista ja menoista, €	
		m ³ /ha	m ³	Tukki, m ³				Kuitu, m ³				Kantorahatulo	Hakkuusta aiheutuvat metsänhoitotyöt
				Mänty	Kuusi	Koivu	Muu	Mänty	Kuusi	Koivu	Muu		
Heti	2,2	166	368	102	68	0	6	85	68	0	40	14419	2087
1. kausi (vuodet 2024 - 2026)	1,0	71	68	16	10	0	1	15	19	0	6	2287	0
2. kausi (vuodet 2027 - 2031)	0,0		0	0	0	0	0	0	0	0	0	0	0
Myöhemmin	0,0		0	0	0	0	0	0	0	0	0	0	0

Hakkuun ja kuvion lisätiedot	Korjuuaika	Lisäksi energiapuuta	Arvio tuloista ja menoista
Hakkuun lisätiedoissa on esitetty myös ehdotettu vaihtoehtoinen uudistamistapa sekä hakkuun toteutukseen vaikuttavat erityispiirteet. Hakkuuta koskevia lisätietoja voi olla merkittynä myös kartalle sekä kuvioluettelon monimuotoisuus- ja tekstitietoihin.	<p>A = Aina, myös kelirikon aikana K = Kesä, myös sulan maan aikana, muttei kelirikon aikana T = Talvi, vain maan jäätyneenä ollessa KK = Myös sulan maan aikana kuivina kesinä</p> <p>Luokituksessa on otettu huomioon muun muassa kuvion kulkukelpoisuus sekä kuvion ja kaukokuljetukseen soveltuvan tien välisten kuvioiden kulkukelpoisuus.</p>	Arvioitu energiapuun määrä ei sisälly ilmoitettuun hakkuumäärään.	Arvio kantorahatuloista ja hakkuusta aiheutuvista metsänhoitotöiden kustannuksista on laskettu metsäsuunnitelman laatimisajankohdan keskimääräisillä arvonlisäverottomilla hintatiedoilla (€). Kustannuksista ei ole vähennetty mahdollista metsänparannusrahoitusta. Mikäli suunnitelma ei kata koko 10v-kautta, on kausi täydennetty laskennallisesti.

Metsätila: ALHO, RUSKO

Kuvio	Työlaji	Vuosi	Työlajin lisätiedot	Pinta-ala, ha	Kustannusarvio		Hakkuuehdotus	
					€/ha	€		
004	Ennakkoraivaus	2022		1,1	568	620	2023	Ensiharvennus
010	Ennakkoraivaus	2022		1,1	568	640	2023	Avohakkuu
	Mätästys	2023		1,1	477	540		
	Kuusen istutus	2024		1,1	832	940		
	Varhaisperkaus	2028		1,1	436	490		
	Taimikonharvennus	2035		1,1	579	650		

Lisätiedot

Työlajin lisätiedoissa on mainittu metsänhoitotyön toteutuksessa huomioon otettavia asioita. Lisäksi kartalla ja kuvioluettelossa on mainittu asioita jotka vaikuttavat työn toteutukseen.

Kustannusarvio

Arvio metsänhoitotöiden kustannuksista on laskettu metsäsuunnitelman laatimisajankohdan keskimääräisillä arvonlisäverottomilla hintatiedoilla. Mahdollista metsänparannusrahoituksen vaikutusta ei ole otettu huomioon.

Metsätila: KANNISTO, RUSKO

Kuvio	Hakkuutapa ja lisätiedot	Kiireellisyys	Korjuu-aika	Pinta-ala, ha	Hakkuumäärä yhteensä ja puulajeittain										Arvio tuloista ja menoista, €	
					m ³ /ha	m ³	Tukki, m ³				Kuitu, m ³				Kantorahatulo	Hakkuusta aiheutuvat metsänhoitotyöt
							Mänty	Kuusi	Koivu	Muu	Mänty	Kuusi	Koivu	Muu		
001	Suojuspuuhakkuu	Heti	K	2,7	90	246	55	82			55	55			11332	
002	Suojuspuuhakkuu	Heti	K	4,8	60	286	95	71			48	71			13477	

Yhteensä	7,5	71	531	150	153	0	0	102	126	0	0	24809	0
----------	-----	----	-----	-----	-----	---	---	-----	-----	---	---	-------	---

Kiireellisyys	Pinta-ala, ha	Hakkuumäärä yhteensä ja puulajeittain										Arvio tuloista ja menoista, €	
		m ³ /ha	m ³	Tukki, m ³				Kuitu, m ³				Kantorahatulo	Hakkuusta aiheutuvat metsänhoitotyöt
				Mänty	Kuusi	Koivu	Muu	Mänty	Kuusi	Koivu	Muu		
Heti	7,5	71	531	150	153	0	0	102	126	0	0	24809	0
1. kausi (vuodet 2024 - 2026)	0,0		0	0	0	0	0	0	0	0	0	0	0
2. kausi (vuodet 2027 - 2031)	0,0		0	0	0	0	0	0	0	0	0	0	0
Myöhemmin	0,0		0	0	0	0	0	0	0	0	0	0	0

Hakkuun ja kuvion lisätiedot	Korjuuaika	Lisäksi energiapuuta	Arvio tuloista ja menoista
<p>Hakkuun lisätiedoissa on esitetty myös ehdotettu vaihtoehtoinen uudistamistapa sekä hakkuun toteutukseen vaikuttavat erityispiirteet. Hakkuuta koskevia lisätietoja voi olla merkittynä myös kartalle sekä kuvioluettelon monimuotoisuus- ja tekstitietoihin.</p>	<p>A = Aina, myös kelirikon aikana K = Kesä, myös sulan maan aikana, muttei kelirikon aikana T = Talvi, vain maan jäätyneenä ollessa KK = Myös sulan maan aikana kuivina kesinä</p> <p>Luokituksessa on otettu huomioon muun muassa kuvion kulkukelpoisuus sekä kuvion ja kaukokuljetukseen soveltuvan tien välisten kuvioiden kulkukelpoisuus.</p>	<p>Arvioitu energiapuun määrä ei sisälly ilmoitettuun hakkuumäärään.</p>	<p>Arvio kantorahatuloista ja hakkuusta aiheutuvista metsänhoitotöiden kustannuksista on laskettu metsäsuunnitelman laatimisajankohdan keskimääräisillä arvonlisäverottomilla hintatiedoilla (€). Kustannuksista ei ole vähennetty mahdollista metsänparannusrahoitusta. Mikäli suunnitelma ei kata koko 10v-kautta, on kausi täydennetty laskennallisesti.</p>

Metsätila: Kaukapelto, RUSKO

Kuvio	Hakkuutapa ja lisätiedot	Kiireellisyys	Korjuu-aika	Pinta-ala, ha	Hakkuumäärä yhteensä ja puulajeittain										Arvio tuloista ja menoista, €	
					m ³ /ha	m ³	Tukki, m ³				Kuitu, m ³				Kantorahatulo	Hakkuusta aiheutuvat metsänhoitotyöt
							Mänty	Kuusi	Koivu	Muu	Mänty	Kuusi	Koivu	Muu		
001	Poimintahakkuu	2. kausi	K	0,9	76	70	14	16	8		14	9	9		3004	
003	Poimintahakkuu	2. kausi	K	1,8	76	139	70	1			65	1	2		5885	

Yhteensä	2,8	76	209	84	17	8	0	79	11	11	0	8889	0
----------	-----	----	-----	----	----	---	---	----	----	----	---	------	---

Kiireellisyys	Pinta- ala, ha	Hakkuumäärä yhteensä ja puulajeittain										Arvio tuloista ja menoista, €		
		m ³ /ha	m ³	Tukki, m ³				Kuitu, m ³				Kanto- rahatulo	Hakkuusta aiheutuvat metsän- hoitotyöt	
				Mänty	Kuusi	Koivu	Muu	Mänty	Kuusi	Koivu	Muu			
Heti	0,0		0	0	0	0	0	0	0	0	0	0	0	0
1. kausi (vuodet 2024 - 2026)	0,0		0	0	0	0	0	0	0	0	0	0	0	0
2. kausi (vuodet 2027 - 2031)	2,8	76	209	84	17	8	0	79	11	11	0	8889	0	0
Myöhemmin	0,0		0	0	0	0	0	0	0	0	0	0	0	0

Hakkuun ja kuvion lisätiedot	Korjuuaika	Lisäksi energiapuuta	Arvio tuloista ja menoista
<p>Hakkuun lisätiedoissa on esitetty myös ehdotettu vaihtoehtoinen uudistamistapa sekä hakkuun toteutukseen vaikuttavat erityispiirteet. Hakkuuta koskevia lisätietoja voi olla merkittynä myös kartalle sekä kuvioluettelon monimuotoisuus- ja tekstitietoihin.</p>	<p>A = Aina, myös kelirikon aikana K = Kesä, myös sulan maan aikana, muttei kelirikon aikana T = Talvi, vain maan jäätyneenä ollessa KK = Myös sulan maan aikana kuivina kesinä</p> <p>Luokituksessa on otettu huomioon muun muassa kuvion kulkukelpoisuus sekä kuvion ja kaukokuljetukseen soveltuvan tien välisten kuvioiden kulkukelpoisuus.</p>	<p>Arvioitu energiapuun määrä ei sisälly ilmoitettuun hakkuumäärään.</p>	<p>Arvio kantorahatuloista ja hakkuusta aiheutuvista metsänhoitotöiden kustannuksista on laskettu metsäsuunnitelman laatimisajankohdan keskimääräisillä arvonlisäverottomilla hintatiedoilla (€). Kustannuksista ei ole vähennetty mahdollista metsänparannusrahoitusta. Mikäli suunnitelma ei kata koko 10v-kautta, on kausi täydennetty laskennallisesti.</p>

Metsätila: Kaukapelto, RUSKO

Kuvio	Työlaji	Vuosi	Työlajin lisätiedot	Pinta-ala, ha	Kustannusarvio		Hakkuuehdotus	
					€/ha	€		
001	Ennakkoraivaus	2029	Taimiryhmät säästetään	0,9	568	530	2030	Poimintahakkuu
003	Ennakkoraivaus	2029	Taimiryhmät säästetään	1,8	568	1030	2030	Poimintahakkuu
004	Varhaisperkaus	2022		0,8	436	350		
	Taimikonharvennus	2029		0,8	579	470		

Lisätiedot

Työlajin lisätiedoissa on mainittu metsänhoitotyön toteutuksessa huomioon otettavia asioita. Lisäksi kartalla ja kuvioluettelossa on mainittu asioita jotka vaikuttavat työn toteutukseen.

Kustannusarvio

Arvio metsänhoitotöiden kustannuksista on laskettu metsäsuunnitelman laatimisajankohdan keskimääräisillä arvonlisäverottomilla hintatiedoilla. Mahdollista metsänparannusrahoituksen vaikutusta ei ole otettu huomioon.

Metsätila: Päällistönmäki, RUSKO

Kuvio	Hakkuutapa ja lisätiedot	Kiireellisyys	Korjuuaika	Pinta-ala, ha	Hakkuumäärä yhteensä ja puulajeittain										Arvio tuloista ja menoista, €	
					m ³ /ha	m ³	Tukki, m ³				Kuitu, m ³				Kantorahatulo	Hakkuusta aiheutuvat metsänhoitotyöt
							Mänty	Kuusi	Koivu	Muu	Mänty	Kuusi	Koivu	Muu		
507	Harvennus	Heti	T	0,8	106	87			12				75		1762	
506	Poimintahakkuu	2. kausi	K	9,7	25	242	48	48	0		48	48	48		8133	
508	Poimintahakkuu	2. kausi	K	1,9	33	62	19	19	0		9	9	6		2600	

Yhteensä	12,4	32	391	67	67	12	0	58	58	129	0	12495	0
----------	------	----	-----	----	----	----	---	----	----	-----	---	-------	---

Kiireellisyys	Pinta- ala, ha	Hakkuumäärä yhteensä ja puulajeittain										Arvio tuloista ja menoista, €		
		m ³ /ha	m ³	Tukki, m ³				Kuitu, m ³				Kanto- rahatulo	Hakkuusta aiheutuvat metsän- hoitotyöt	
				Mänty	Kuusi	Koivu	Muu	Mänty	Kuusi	Koivu	Muu			
Heti	0,8	106	87	0	0	12	0	0	0	0	75	0	1762	0
1. kausi (vuodet 2024 - 2026)	0,0		0	0	0	0	0	0	0	0	0	0	0	0
2. kausi (vuodet 2027 - 2031)	11,6	26	305	67	67	0	0	58	58	54	0	0	10733	0
Myöhemmin	0,0		0	0	0	0	0	0	0	0	0	0	0	0

Hakkuun ja kuvion lisätiedot	Korjuuaika	Lisäksi energiapuuta	Arvio tuloista ja menoista
Hakkuun lisätiedoissa on esitetty myös ehdotettu vaihtoehtoinen uudistamistapa sekä hakkuun toteutukseen vaikuttavat erityispiirteet. Hakkuuta koskevia lisätietoja voi olla merkittynä myös kartalle sekä kuvioluettelon monimuotoisuus- ja tekstitietoihin.	<p>A = Aina, myös kelirikon aikana K = Kesä, myös sulan maan aikana, muttei kelirikon aikana T = Talvi, vain maan jäätyneenä ollessa KK = Myös sulan maan aikana kuivina kesinä</p> <p>Luokituksessa on otettu huomioon muun muassa kuvion kulkukelpoisuus sekä kuvion ja kaukokuljetukseen soveltuvan tien välisten kuvioiden kulkukelpoisuus.</p>	Arvioitu energiapuun määrä ei sisälly ilmoitettuun hakkuumäärään.	Arvio kantorahatuloista ja hakkuusta aiheutuvista metsänhoitotöiden kustannuksista on laskettu metsäsuunnitelman laatimisajankohdan keskimääräisillä arvonlisäverottomilla hintatiedoilla (€). Kustannuksista ei ole vähennetty mahdollista metsänparannusrahoitusta. Mikäli suunnitelma ei kata koko 10v-kautta, on kausi täydennetty laskennallisesti.

Metsätila: Valkiavuori II, RUSKO

Kuvio	Hakkuutapa ja lisätiedot	Kiireellisyys	Korjuuaika	Pinta-ala, ha	Hakkuumäärä yhteensä ja puulajeittain										Arvio tuloista ja menoista, €	
					m ³ /ha	m ³	Tukki, m ³				Kuitu, m ³				Kantorahatulo	Hakkuusta aiheutuvat metsänhoitotyöt
							Mänty	Kuusi	Koivu	Muu	Mänty	Kuusi	Koivu	Muu		
004	Harvennus	1. kausi	T	1,5	21	31	4	0		0	14	11		0	736	

Yhteensä	1,5	21	31	4	0	0	0	14	11	0	0	736	0
----------	-----	----	----	---	---	---	---	----	----	---	---	-----	---

Kiireellisyys	Pinta- ala, ha	Hakkuumäärä yhteensä ja puulajeittain										Arvio tuloista ja menoista, €		
		m ³ /ha	m ³	Tukki, m ³				Kuitu, m ³				Kanto- rahatulo	Hakkuusta aiheutuvat metsän- hoitotyöt	
				Mänty	Kuusi	Koivu	Muu	Mänty	Kuusi	Koivu	Muu			
Heti	0,0		0	0	0	0	0	0	0	0	0	0	0	0
1. kausi (vuodet 2024 - 2026)	1,5	21	31	4	0	0	0	14	11	0	0	736	0	0
2. kausi (vuodet 2027 - 2031)	0,0		0	0	0	0	0	0	0	0	0	0	0	0
Myöhemmin	0,0		0	0	0	0	0	0	0	0	0	0	0	0

Hakkuun ja kuvion lisätiedot	Korjuuaika	Lisäksi energiapuuta	Arvio tuloista ja menoista
<p>Hakkuun lisätiedoissa on esitetty myös ehdotettu vaihtoehtoinen uudistamistapa sekä hakkuun toteutukseen vaikuttavat erityispiirteet. Hakkuuta koskevia lisätietoja voi olla merkittynä myös kartalle sekä kuvioluettelon monimuotoisuus- ja tekstitietoihin.</p>	<p>A = Aina, myös kelirikon aikana K = Kesä, myös sulan maan aikana, muttei kelirikon aikana T = Talvi, vain maan jäätyneenä ollessa KK = Myös sulan maan aikana kuivina kesinä</p> <p>Luokituksessa on otettu huomioon muun muassa kuvion kulkukelpoisuus sekä kuvion ja kaukokuljetukseen soveltuvan tien välisten kuvioiden kulkukelpoisuus.</p>	<p>Arvioitu energiapuun määrä ei sisälly ilmoitettuun hakkuumäärään.</p>	<p>Arvio kantorahatuloista ja hakkuusta aiheutuvista metsänhoitotöiden kustannuksista on laskettu metsäsuunnitelman laatimisajankohdan keskimääräisillä arvonlisäverottomilla hintatiedoilla (€). Kustannuksista ei ole vähennetty mahdollista metsänparannusrahoitusta. Mikäli suunnitelma ei kata koko 10v-kautta, on kausi täydennetty laskennallisesti.</p>

Metsätila: HIIRONEN, RUSKO

Kuvio	Hakkuutapa ja lisätiedot	Kiireellisyys	Korjuu-aika	Pinta-ala, ha	Hakkuumäärä yhteensä ja puulajeittain										Arvio tuloista ja menoista, €	
					m ³ /ha	m ³	Tukki, m ³				Kuitu, m ³				Kantorahatulo	Hakkuusta aiheutuvat metsänhoitotyöt
							Mänty	Kuusi	Koivu	Muu	Mänty	Kuusi	Koivu	Muu		
001	Poimintahakkuu	2. kausi	T	0,5	35	17	5	5		0	2	2		2	661	
002	Poimintahakkuu	2. kausi	T	0,6	30	18	6	6			3	3			781	

Yhteensä	1,1	32	35	11	11	0	0	5	5	0	2	1442	0
----------	-----	----	----	----	----	---	---	---	---	---	---	------	---

Kiireellisyys	Pinta- ala, ha	Hakkuumäärä yhteensä ja puulajeittain										Arvio tuloista ja menoista, €		
		m ³ /ha	m ³	Tukki, m ³				Kuitu, m ³				Kanto- rahatulo	Hakkuusta aiheutuvat metsän- hoitotyöt	
				Mänty	Kuusi	Koivu	Muu	Mänty	Kuusi	Koivu	Muu			
Heti	0,0		0	0	0	0	0	0	0	0	0	0	0	0
1. kausi (vuodet 2024 - 2026)	0,0		0	0	0	0	0	0	0	0	0	0	0	0
2. kausi (vuodet 2027 - 2031)	1,1	32	35	11	11	0	0	5	5	0	2	1442	0	0
Myöhemmin	0,0		0	0	0	0	0	0	0	0	0	0	0	0

Hakkuun ja kuvion lisätiedot	Korjuuaika	Lisäksi energiapuuta	Arvio tuloista ja menoista
<p>Hakkuun lisätiedoissa on esitetty myös ehdotettu vaihtoehtoinen uudistamistapa sekä hakkuun toteutukseen vaikuttavat erityispiirteet. Hakkuuta koskevia lisätietoja voi olla merkittynä myös kartalle sekä kuvioluettelon monimuotoisuus- ja tekstitietoihin.</p>	<p>A = Aina, myös kelirikon aikana K = Kesä, myös sulan maan aikana, muttei kelirikon aikana T = Talvi, vain maan jäätyneenä ollessa KK = Myös sulan maan aikana kuivina kesinä</p> <p>Luokituksessa on otettu huomioon muun muassa kuvion kulkukelpoisuus sekä kuvion ja kaukokuljetukseen soveltuvan tien välisten kuvioiden kulkukelpoisuus.</p>	<p>Arvioitu energiapuun määrä ei sisälly ilmoitettuun hakkuumäärään.</p>	<p>Arvio kantorahatuloista ja hakkuusta aiheutuvista metsänhoitotöiden kustannuksista on laskettu metsäsuunnitelman laatimisajankohdan keskimääräisillä arvonlisäverottomilla hintatiedoilla (€). Kustannuksista ei ole vähennetty mahdollista metsänparannusrahoitusta. Mikäli suunnitelma ei kata koko 10v-kautta, on kausi täydennetty laskennallisesti.</p>

Metsätila: HIIRONEN, RUSKO

Kuvio	Työlaji	Vuosi	Työlajin lisätiedot	Pinta-ala, ha	Kustannusarvio		Hakkuuehdotus
					€/ha	€	
003	Kuusen istutus	2022		1,0	832	810	
	Mätästys	2022		1,0	477	460	
	Mekaaninen perkaus	2026		1,0	436	420	
	Taimikonhoito	2031		1,0	579	560	

Lisätiedot

Työlajin lisätiedoissa on mainittu metsänhoitotyön toteutuksessa huomioon otettavia asioita. Lisäksi kartalla ja kuvioluettelossa on mainittu asioita jotka vaikuttavat työn toteutukseen.

Kustannusarvio

Arvio metsänhoitotöiden kustannuksista on laskettu metsäsuunnitelman laatimisajankohdan keskimääräisillä arvonlisäverottomilla hintatiedoilla. Mahdollista metsänparannusrahoituksen vaikutusta ei ole otettu huomioon.

Metsätila: Nummisvuori, RUSKO

Kuvio	Hakkuutapa ja lisätiedot	Kiireellisyys	Korjuu-aika	Pinta-ala, ha	Hakkuumäärä yhteensä ja puulajeittain										Arvio tuloista ja menoista, €	
					m ³ /ha	m ³	Tukki, m ³				Kuitu, m ³				Kantorahatulo	Hakkuusta aiheutuvat metsänhoitotyöt
							Mänty	Kuusi	Koivu	Muu	Mänty	Kuusi	Koivu	Muu		
001	Harvennus	2. kausi	K	2,4	42	99	34	1	7		37	3	17		3241	
002	Poimintahakkuu	2. kausi	K	1,4	20	29	7	0	7		7	0	7		943	

Yhteensä	3,8	34	128	41	1	14	0	44	3	25	0	4185	0
----------	-----	----	-----	----	---	----	---	----	---	----	---	------	---

Kiireellisyys	Pinta- ala, ha	Hakkuumäärä yhteensä ja puulajeittain										Arvio tuloista ja menoista, €		
		m ³ /ha	m ³	Tukki, m ³				Kuitu, m ³				Kanto- rahatulo	Hakkuusta aiheutuvat metsän- hoitotyöt	
				Mänty	Kuusi	Koivu	Muu	Mänty	Kuusi	Koivu	Muu			
Heti	0,0		0	0	0	0	0	0	0	0	0	0	0	0
1. kausi (vuodet 2024 - 2026)	0,0		0	0	0	0	0	0	0	0	0	0	0	0
2. kausi (vuodet 2027 - 2031)	3,8	34	128	41	1	14	0	44	3	25	0	4185	0	0
Myöhemmin	0,0		0	0	0	0	0	0	0	0	0	0	0	0

Hakkuun ja kuvion lisätiedot	Korjuuaika	Lisäksi energiapuuta	Arvio tuloista ja menoista
<p>Hakkuun lisätiedoissa on esitetty myös ehdotettu vaihtoehtoinen uudistamistapa sekä hakkuun toteutukseen vaikuttavat erityispiirteet. Hakkuuta koskevia lisätietoja voi olla merkittynä myös kartalle sekä kuvioluettelon monimuotoisuus- ja tekstitietoihin.</p>	<p>A = Aina, myös kelirikon aikana K = Kesä, myös sulan maan aikana, muttei kelirikon aikana T = Talvi, vain maan jäätyneenä ollessa KK = Myös sulan maan aikana kuivina kesinä</p> <p>Luokituksessa on otettu huomioon muun muassa kuvion kulkukelpoisuus sekä kuvion ja kaukokuljetukseen soveltuvan tien välisten kuvioiden kulkukelpoisuus.</p>	<p>Arvioitu energiapuun määrä ei sisälly ilmoitettuun hakkuumäärään.</p>	<p>Arvio kantorahatuloista ja hakkuusta aiheutuvista metsänhoitotöiden kustannuksista on laskettu metsäsuunnitelman laatimisajankohdan keskimääräisillä arvonlisäverottomilla hintatiedoilla (€). Kustannuksista ei ole vähennetty mahdollista metsänparannusrahoitusta. Mikäli suunnitelma ei kata koko 10v-kautta, on kausi täydennetty laskennallisesti.</p>

Metsätila: Ketunluola II, RUSKO

Kuvio	Hakkuutapa ja lisätiedot	Kiireellisyys	Korjuuaika	Pinta-ala, ha	Hakkuumäärä yhteensä ja puulajeittain										Arvio tuloista ja menoista, €	
					m ³ /ha	m ³	Tukki, m ³				Kuitu, m ³				Kantorahatulo	Hakkuusta aiheutuvat metsänhoitotyöt
							Mänty	Kuusi	Koivu	Muu	Mänty	Kuusi	Koivu	Muu		
001	Ensiharvennus	Myöhemmin	K	7,8	41	316					316				4250	

Yhteensä	7,8	41	316	0	0	0	0	316	0	0	0	4250	0
----------	-----	----	-----	---	---	---	---	-----	---	---	---	------	---

Kiireellisyys	Pinta-ala, ha	Hakkuumäärä yhteensä ja puulajeittain										Arvio tuloista ja menoista, €	
		m ³ /ha	m ³	Tukki, m ³				Kuitu, m ³				Kantorahatulo	Hakkuusta aiheutuvat metsänhoitotyöt
				Mänty	Kuusi	Koivu	Muu	Mänty	Kuusi	Koivu	Muu		
Heti	0,0		0	0	0	0	0	0	0	0	0	0	0
1. kausi (vuodet 2024 - 2026)	0,0		0	0	0	0	0	0	0	0	0	0	0
2. kausi (vuodet 2027 - 2031)	0,0		0	0	0	0	0	0	0	0	0	0	0
Myöhemmin	7,8	41	316	0	0	0	0	316	0	0	0	4250	0

Hakkuun ja kuvion lisätiedot	Korjuuaika	Lisäksi energiapuuta	Arvio tuloista ja menoista
<p>Hakkuun lisätiedoissa on esitetty myös ehdotettu vaihtoehtoinen uudistamistapa sekä hakkuun toteutukseen vaikuttavat erityispiirteet. Hakkuuta koskevia lisätietoja voi olla merkittynä myös kartalle sekä kuvioluettelon monimuotoisuus- ja tekstitietoihin.</p>	<p>A = Aina, myös kelirikon aikana K = Kesä, myös sulan maan aikana, muttei kelirikon aikana T = Talvi, vain maan jäätyneenä ollessa KK = Myös sulan maan aikana kuivina kesinä</p> <p>Luokituksessa on otettu huomioon muun muassa kuvion kulkukelpoisuus sekä kuvion ja kaukokuljetukseen soveltuvan tien välisten kuvioiden kulkukelpoisuus.</p>	<p>Arvioitu energiapuun määrä ei sisälly ilmoitettuun hakkuumäärään.</p>	<p>Arvio kantorahatuloista ja hakkuusta aiheutuvista metsänhoitotöiden kustannuksista on laskettu metsäsuunnitelman laatimisajankohdan keskimääräisillä arvonlisäverottomilla hintatiedoilla (€). Kustannuksista ei ole vähennetty mahdollista metsänparannusrahoitusta. Mikäli suunnitelma ei kata koko 10v-kautta, on kausi täydennetty laskennallisesti.</p>

Metsätila: Ketunluola II, RUSKO

Kuvio	Työlaji	Vuosi	Työlajin lisätiedot	Pinta-ala, ha	Kustannusarvio		Hakkuuehdotus
					€/ha	€	
001	Äestys ja konekylvö	2022		7,8	568	4410	2051 Ensiharvennus
	Varhaisperkaus	2027		7,8	436	3380	
	Taimikonhoito	2036		7,8	579	4490	
	Ennakkoraivaus	2050		7,8	568	4410	

Lisätiedot

Työlajin lisätiedoissa on mainittu metsänhoitotyön toteutuksessa huomioon otettavia asioita. Lisäksi kartalla ja kuvioluettelossa on mainittu asioita jotka vaikuttavat työn toteutukseen.

Kustannusarvio

Arvio metsänhoitotöiden kustannuksista on laskettu metsäsuunnitelman laatimisajankohdan keskimääräisillä arvonlisäverottomilla hintatiedoilla. Mahdollista metsänparannusrahoituksen vaikutusta ei ole otettu huomioon.

Metsätila: KORKKISVUORI, RUSKO

Kuvio	Hakkuutapa ja lisätiedot	Kiireellisyys	Korjuu-aika	Pinta-ala, ha	Hakkuumäärä yhteensä ja puulajeittain										Arvio tuloista ja menoista, €	
					m ³ /ha	m ³	Tukki, m ³				Kuitu, m ³				Kantorahatulo	Hakkuusta aiheutuvat metsänhoitotyöt
							Mänty	Kuusi	Koivu	Muu	Mänty	Kuusi	Koivu	Muu		
001	Poimintahakkuu	2. kausi	T	5,1	32	164	51	51		0	26	26		10	6840	
002	Poimintahakkuu	2. kausi	T	0,6	25	14	6	3		0	3	3		0	578	
004	Poimintahakkuu	2. kausi	T	0,1	83	12	3	4		1	1	2		1	624	
003	Poimintahakkuu	Myöhemmin	T	0,2	104	23	9	4		3	4	1		2	855	
005	Poimintahakkuu	Myöhemmin	T	0,2	110	25	8	8		2	3	2		2	1040	

Yhteensä	6,3	38	239	76	71	0	6	37	33	0	15	9937	0
----------	-----	----	-----	----	----	---	---	----	----	---	----	------	---

Kiireellisyys	Pinta- ala, ha	Hakkuumäärä yhteensä ja puulajeittain										Arvio tuloista ja menoista, €	
		m ³ /ha	m ³	Tukki, m ³				Kuitu, m ³				Kanto- rahatulo	Hakkuusta aiheutuvat metsän- hoitotyöt
				Mänty	Kuusi	Koivu	Muu	Mänty	Kuusi	Koivu	Muu		
Heti	0,0		0	0	0	0	0	0	0	0	0	0	0
1. kausi (vuodet 2024 - 2026)	0,0		0	0	0	0	0	0	0	0	0	0	0
2. kausi (vuodet 2027 - 2031)	5,8	33	191	60	59	0	1	30	30	0	11	8043	0
Myöhemmin	0,5	107	48	17	13	0	5	7	3	0	4	1894	0

Hakkuun ja kuvion lisätiedot	Korjuuaika	Lisäksi energiapuuta	Arvio tuloista ja menoista
Hakkuun lisätiedoissa on esitetty myös ehdotettu vaihtoehtoinen uudistamistapa sekä hakkuun toteutukseen vaikuttavat erityispiirteet. Hakkuuta koskevia lisätietoja voi olla merkittynä myös kartalle sekä kuvioluettelon monimuotoisuus- ja tekstitietoihin.	<p>A = Aina, myös kelirikon aikana K = Kesä, myös sulan maan aikana, muttei kelirikon aikana T = Talvi, vain maan jäätyneenä ollessa KK = Myös sulan maan aikana kuivina kesinä</p> <p>Luokituksessa on otettu huomioon muun muassa kuvion kulkukelpoisuus sekä kuvion ja kaukokuljetukseen soveltuvan tien välisten kuvioiden kulkukelpoisuus.</p>	Arvioitu energiapuun määrä ei sisälly ilmoitettuun hakkuumäärään.	Arvio kantorahatuloista ja hakkuusta aiheutuvista metsänhoitotöiden kustannuksista on laskettu metsäsuunnitelman laatimisajankohdan keskimääräisillä arvonlisäverottomilla hintatiedoilla (€). Kustannuksista ei ole vähennetty mahdollista metsänparannusrahoitusta. Mikäli suunnitelma ei kata koko 10v-kautta, on kausi täydennetty laskennallisesti.

Metsätila: Saarela II, RUSKO

Kuvio	Hakkuutapa ja lisätiedot	Kiireellisyys	Korjuuaika	Pinta-ala, ha	Hakkuumäärä yhteensä ja puulajeittain										Arvio tuloista ja menoista, €	
					m ³ /ha	m ³	Tukki, m ³				Kuitu, m ³				Kantorahatulo	Hakkuusta aiheutuvat metsänhoitotyöt
							Mänty	Kuusi	Koivu	Muu	Mänty	Kuusi	Koivu	Muu		
502	Avohakkuu	Heti	K	2,3	291	666	179	232	12		94	137	11		32826	4230

Yhteensä	2,3	291	666	179	232	12	0	94	137	11	0	32826	4230
----------	-----	-----	-----	-----	-----	----	---	----	-----	----	---	-------	------

Kiireellisyys	Pinta- ala, ha	Hakkuumäärä yhteensä ja puulajeittain										Arvio tuloista ja menoista, €	
		m ³ /ha	m ³	Tukki, m ³				Kuitu, m ³				Kanto- rahatulo	Hakkuusta aiheutuvat metsän- hoitotyöt
				Mänty	Kuusi	Koivu	Muu	Mänty	Kuusi	Koivu	Muu		
Heti	2,3	291	666	179	232	12	0	94	137	11	0	32826	4230
1. kausi (vuodet 2024 - 2026)	0,0		0	0	0	0	0	0	0	0	0	0	0
2. kausi (vuodet 2027 - 2031)	0,0		0	0	0	0	0	0	0	0	0	0	0
Myöhemmin	0,0		0	0	0	0	0	0	0	0	0	0	0

Hakkuun ja kuvion lisätiedot	Korjuuaika	Lisäksi energiapuuta	Arvio tuloista ja menoista
<p>Hakkuun lisätiedoissa on esitetty myös ehdotettu vaihtoehtoinen uudistamistapa sekä hakkuun toteutukseen vaikuttavat erityispiirteet. Hakkuuta koskevia lisätietoja voi olla merkittynä myös kartalle sekä kuvioluettelon monimuotoisuus- ja tekstitietoihin.</p>	<p>A = Aina, myös kelirikon aikana K = Kesä, myös sulan maan aikana, muttei kelirikon aikana T = Talvi, vain maan jäätyneenä ollessa KK = Myös sulan maan aikana kuivina kesinä</p> <p>Luokituksessa on otettu huomioon muun muassa kuvion kulkukelpoisuus sekä kuvion ja kaukokuljetukseen soveltuvan tien välisten kuvioiden kulkukelpoisuus.</p>	<p>Arvioitu energiapuun määrä ei sisälly ilmoitettuun hakkuumäärään.</p>	<p>Arvio kantorahatuloista ja hakkuusta aiheutuvista metsänhoitotöiden kustannuksista on laskettu metsäsuunnitelman laatimisajankohdan keskimääräisillä arvonlisäverottomilla hintatiedoilla (€). Kustannuksista ei ole vähennetty mahdollista metsänparannusrahoitusta. Mikäli suunnitelma ei kata koko 10v-kautta, on kausi täydennetty laskennallisesti.</p>

Metsätila: Saarela II, RUSKO

Kuvio	Työlaji	Vuosi	Työlajin lisätiedot	Pinta-ala, ha	Kustannusarvio		Hakkuuehdotus
					€/ha	€	
501	Nuoren metsän hoito	2030		4,2	579	2450	
502	Kuusen istutus	2023		2,3	832	1910	2022 Avohakkuu
	Mätästys	2023		2,3	477	1090	
	Varhaisperkaus	2027		2,3	436	1000	
	Taimikonharvennus	2034		2,3	579	1330	

Lisätiedot

Työlajin lisätiedoissa on mainittu metsänhoitotyön toteutuksessa huomioon otettavia asioita. Lisäksi kartalla ja kuvioluettelossa on mainittu asioita jotka vaikuttavat työn toteutukseen.

Kustannusarvio

Arvio metsänhoitotöiden kustannuksista on laskettu metsäsuunnitelman laatimisajankohdan keskimääräisillä arvonlisäverottomilla hintatiedoilla. Mahdollista metsänparannusrahoituksen vaikutusta ei ole otettu huomioon.

Metsätila: Nalli, RUSKO

Kuvio	Hakkuutapa ja lisätiedot	Kiireellisyys	Korjuu-aika	Pinta-ala, ha	Hakkuumäärä yhteensä ja puulajeittain										Arvio tuloista ja menoista, €	
					m ³ /ha	m ³	Tukki, m ³				Kuitu, m ³				Kantorahatulo	Hakkuusta aiheutuvat metsänhoitotyöt
							Mänty	Kuusi	Koivu	Muu	Mänty	Kuusi	Koivu	Muu		
001	Harvennus	1. kausi	K	1,9	53	100	6				59		35		1998	
002	Harvennus	1. kausi	K	1,3	67	87	29				57				2653	

Yhteensä	3,2	59	186	36	0	0	0	116	0	35	0	4651	0
----------	-----	----	-----	----	---	---	---	-----	---	----	---	------	---

Kiireellisyys	Pinta- ala, ha	Hakkuumäärä yhteensä ja puulajeittain										Arvio tuloista ja menoista, €	
		m ³ /ha	m ³	Tukki, m ³				Kuitu, m ³				Kanto- rahatulo	Hakkuusta aiheutuvat metsän- hoitotyöt
				Mänty	Kuusi	Koivu	Muu	Mänty	Kuusi	Koivu	Muu		
Heti	0,0		0	0	0	0	0	0	0	0	0	0	0
1. kausi (vuodet 2024 - 2026)	3,2	59	186	36	0	0	0	116	0	35	0	4651	0
2. kausi (vuodet 2027 - 2031)	0,0		0	0	0	0	0	0	0	0	0	0	0
Myöhemmin	0,0		0	0	0	0	0	0	0	0	0	0	0

Hakkuun ja kuvion lisätiedot	Korjuuaika	Lisäksi energiapuuta	Arvio tuloista ja menoista
Hakkuun lisätiedoissa on esitetty myös ehdotettu vaihtoehtoinen uudistamistapa sekä hakkuun toteutukseen vaikuttavat erityispiirteet. Hakkuuta koskevia lisätietoja voi olla merkittynä myös kartalle sekä kuvioluettelon monimuotoisuus- ja tekstitietoihin.	<p>A = Aina, myös kelirikon aikana K = Kesä, myös sulan maan aikana, muttei kelirikon aikana T = Talvi, vain maan jäätyneenä ollessa KK = Myös sulan maan aikana kuivina kesinä</p> <p>Luokituksessa on otettu huomioon muun muassa kuvion kulkukelpoisuus sekä kuvion ja kaukokuljetukseen soveltuvan tien välisten kuvioiden kulkukelpoisuus.</p>	Arvioitu energiapuun määrä ei sisälly ilmoitettuun hakkuumäärään.	Arvio kantorahatuloista ja hakkuusta aiheutuvista metsänhoitotöiden kustannuksista on laskettu metsäsuunnitelman laatimisajankohdan keskimääräisillä arvonlisäverottomilla hintatiedoilla (€). Kustannuksista ei ole vähennetty mahdollista metsänparannusrahoitusta. Mikäli suunnitelma ei kata koko 10v-kautta, on kausi täydennetty laskennallisesti.

Metsätila: Nalli, RUSKO

Kuvio	Työlaji	Vuosi	Työlajin lisätiedot	Pinta-ala, ha	Kustannusarvio		Hakkuuehdotus	
					€/ha	€		
001	Ennakkoraivaus	2024		1,9	568	1060	2025	Harvennus
002	Ennakkoraivaus	2024		1,3	568	730	2025	Harvennus
003	Nuoren metsän hoito	2024		0,6	579	320		

Lisätiedot

Työlajin lisätiedoissa on mainittu metsänhoitotyön toteutuksessa huomioon otettavia asioita. Lisäksi kartalla ja kuvioluettelossa on mainittu asioita jotka vaikuttavat työn toteutukseen.

Kustannusarvio

Arvio metsänhoitotöiden kustannuksista on laskettu metsäsuunnitelman laatimisajankohdan keskimääräisillä arvonlisäverottomilla hintatiedoilla. Mahdollista metsänparannusrahoituksen vaikutusta ei ole otettu huomioon.

Metsätila: Sikavuori I, RUSKO

Kuvio	Työlaji	Vuosi	Työlajin lisätiedot	Pinta-ala, ha	Kustannusarvio		Hakkuuehdotus
					€/ha	€	
001	Taimikonharvennus	2028		0,6	579	360	

Lisätiedot

Työlajin lisätiedoissa on mainittu metsänhoitotyön toteutuksessa huomioon otettavia asioita. Lisäksi kartalla ja kuvioluettelossa on mainittu asioita jotka vaikuttavat työn toteutukseen.

Kustannusarvio

Arvio metsänhoitotöiden kustannuksista on laskettu metsäsuunnitelman laatimisajankohdan keskimääräisillä arvonlisäverottomilla hintatiedoilla. Mahdollista metsänparannusrahoituksen vaikutusta ei ole otettu huomioon.

Metsätila: Leomäki, RUSKO

Kuvio	Hakkuutapa ja lisätiedot	Kiireellisyys	Korjuuaika	Pinta-ala, ha	Hakkuumäärä yhteensä ja puulajeittain										Arvio tuloista ja menoista, €	
					m ³ /ha	m ³	Tukki, m ³				Kuitu, m ³				Kantorahatulo	Hakkuusta aiheutuvat metsänhoitotyöt
							Mänty	Kuusi	Koivu	Muu	Mänty	Kuusi	Koivu	Muu		
001	Harvennus	2. kausi	K	0,2	27	5	0		2		0		3		124	

Yhteensä	0,2	27	5	0	0	2	0	0	0	3	0	124	0
----------	-----	----	---	---	---	---	---	---	---	---	---	-----	---

Kiireellisyys	Pinta-ala, ha	Hakkuumäärä yhteensä ja puulajeittain										Arvio tuloista ja menoista, €	
		m ³ /ha	m ³	Tukki, m ³				Kuitu, m ³				Kantorahatulo	Hakkuusta aiheutuvat metsänhoitotyöt
				Mänty	Kuusi	Koivu	Muu	Mänty	Kuusi	Koivu	Muu		
Heti	0,0		0	0	0	0	0	0	0	0	0	0	0
1. kausi (vuodet 2024 - 2026)	0,0		0	0	0	0	0	0	0	0	0	0	0
2. kausi (vuodet 2027 - 2031)	0,2	27	5	0	0	2	0	0	0	3	0	124	0
Myöhemmin	0,0		0	0	0	0	0	0	0	0	0	0	0

Hakkuun ja kuvion lisätiedot	Korjuuaika	Lisäksi energiapuuta	Arvio tuloista ja menoista
<p>Hakkuun lisätiedoissa on esitetty myös ehdotettu vaihtoehtoinen uudistamistapa sekä hakkuun toteutukseen vaikuttavat erityispiirteet. Hakkuuta koskevia lisätietoja voi olla merkittynä myös kartalle sekä kuvioluettelon monimuotoisuus- ja tekstitietoihin.</p>	<p>A = Aina, myös kelirikon aikana K = Kesä, myös sulan maan aikana, muttei kelirikon aikana T = Talvi, vain maan jäätyneenä ollessa KK = Myös sulan maan aikana kuivina kesinä</p> <p>Luokituksessa on otettu huomioon muun muassa kuvion kulkukelpoisuus sekä kuvion ja kaukokuljetukseen soveltuvan tien välisten kuvioiden kulkukelpoisuus.</p>	<p>Arvioitu energiapuun määrä ei sisälly ilmoitettuun hakkuumäärään.</p>	<p>Arvio kantorahatuloista ja hakkuusta aiheutuvista metsänhoitotöiden kustannuksista on laskettu metsäsuunnitelman laatimisajankohdan keskimääräisillä arvonlisäverottomilla hintatiedoilla (€). Kustannuksista ei ole vähennetty mahdollista metsänparannusrahoitusta. Mikäli suunnitelma ei kata koko 10v-kautta, on kausi täydennetty laskennallisesti.</p>

Metsätila: Nummilampi I, RUSKO

Kuvio	Hakkuutapa ja lisätiedot	Kiireellisyys	Korjuu-aika	Pinta-ala, ha	Hakkuumäärä yhteensä ja puulajeittain										Arvio tuloista ja menoista, €	
					m ³ /ha	m ³	Tukki, m ³				Kuitu, m ³				Kantorahatulo	Hakkuusta aiheutuvat metsänhoitotyöt
							Mänty	Kuusi	Koivu	Muu	Mänty	Kuusi	Koivu	Muu		
001	Harvennus	2. kausi	K	0,7	41	27	3		5		8		11		698	

Yhteensä	0,7	41	27	3	0	5	0	8	0	11	0	698	0
----------	-----	----	----	---	---	---	---	---	---	----	---	-----	---

Kiireellisyys	Pinta-ala, ha	Hakkuumäärä yhteensä ja puulajeittain										Arvio tuloista ja menoista, €	
		m ³ /ha	m ³	Tukki, m ³				Kuitu, m ³				Kantorahatulo	Hakkuusta aiheutuvat metsänhoitotyöt
				Mänty	Kuusi	Koivu	Muu	Mänty	Kuusi	Koivu	Muu		
Heti	0,0		0	0	0	0	0	0	0	0	0	0	0
1. kausi (vuodet 2024 - 2026)	0,0		0	0	0	0	0	0	0	0	0	0	0
2. kausi (vuodet 2027 - 2031)	0,7	41	27	3	0	5	0	8	0	11	0	698	0
Myöhemmin	0,0		0	0	0	0	0	0	0	0	0	0	0

Hakkuun ja kuvion lisätiedot	Korjuuaika	Lisäksi energiapuuta	Arvio tuloista ja menoista
Hakkuun lisätiedoissa on esitetty myös ehdotettu vaihtoehtoinen uudistamistapa sekä hakkuun toteutukseen vaikuttavat erityispiirteet. Hakkuuta koskevia lisätietoja voi olla merkittynä myös kartalle sekä kuvioluettelon monimuotoisuus- ja tekstitietoihin.	<p>A = Aina, myös kelirikon aikana K = Kesä, myös sulan maan aikana, muttei kelirikon aikana T = Talvi, vain maan jäätyneenä ollessa KK = Myös sulan maan aikana kuivina kesinä</p> <p>Luokituksessa on otettu huomioon muun muassa kuvion kulkukelpoisuus sekä kuvion ja kaukokuljetukseen soveltuvan tien välisten kuvioiden kulkukelpoisuus.</p>	Arvioitu energiapuun määrä ei sisälly ilmoitettuun hakkuumäärään.	Arvio kantorahatuloista ja hakkuusta aiheutuvista metsänhoitotöiden kustannuksista on laskettu metsäsuunnitelman laatimisajankohdan keskimääräisillä arvonlisäverottomilla hintatiedoilla (€). Kustannuksista ei ole vähennetty mahdollista metsänparannusrahoitusta. Mikäli suunnitelma ei kata koko 10v-kautta, on kausi täydennetty laskennallisesti.

Metsätila: Vaihtometsä, RUSKO

Kuvio	Työlaji	Vuosi	Työlajin lisätiedot	Pinta-ala, ha	Kustannusarvio		Hakkuuehdotus
					€/ha	€	
001	Kuusen istutus	2022		4,8	832	4000	
	Mätästys	2022		4,8	477	2290	
	Mekaaninen perkaus	2026		4,8	436	2100	
	Taimikonhoito	2031		4,8	579	2780	
005	Kuusen istutus	2022		0,4	832	330	
	Mätästys	2022		0,4	477	190	
	Mekaaninen perkaus	2026		0,4	436	170	
	Taimikonhoito	2031		0,4	579	230	

Lisätiedot

Työlajin lisätiedoissa on mainittu metsänhoitotyön toteutuksessa huomioon otettavia asioita. Lisäksi kartalla ja kuvioluettelossa on mainittu asioita jotka vaikuttavat työn toteutukseen.

Kustannusarvio

Arvio metsänhoitotöiden kustannuksista on laskettu metsäsuunnitelman laatimisajankohdan keskimääräisillä arvonlisäverottomilla hintatiedoilla. Mahdollista metsänparannusrahoituksen vaikutusta ei ole otettu huomioon.

Metsätila: Ravainen, RUSKO

Kuvio	Hakkuutapa ja lisätiedot	Kiireellisyys	Korjuu-aika	Pinta-ala, ha	Hakkuumäärä yhteensä ja puulajeittain										Arvio tuloista ja menoista, €	
					m ³ /ha	m ³	Tukki, m ³				Kuitu, m ³				Kantorahatulo	Hakkuusta aiheutuvat metsänhoitotyöt
							Mänty	Kuusi	Koivu	Muu	Mänty	Kuusi	Koivu	Muu		
001	Harvennus	1. kausi	K	0,5	10	5	1				4				128	
002	Harvennus	1. kausi	K	0,7	24	16	0				16				312	
003	Harvennus	1. kausi	K	0,1	10	1	1				1				44	

Yhteensä	1,3	17	23	2	0	0	0	20	0	0	0	484	0
----------	-----	----	----	---	---	---	---	----	---	---	---	-----	---

Kiireellisyys	Pinta- ala, ha	Hakkuumäärä yhteensä ja puulajeittain										Arvio tuloista ja menoista, €	
		m ³ /ha	m ³	Tukki, m ³				Kuitu, m ³				Kanto- rahatulo	Hakkuusta aiheutuvat metsän- hoitotyöt
				Mänty	Kuusi	Koivu	Muu	Mänty	Kuusi	Koivu	Muu		
Heti	0,0		0	0	0	0	0	0	0	0	0	0	0
1. kausi (vuodet 2024 - 2026)	1,3	17	23	2	0	0	0	20	0	0	0	484	0
2. kausi (vuodet 2027 - 2031)	0,0		0	0	0	0	0	0	0	0	0	0	0
Myöhemmin	0,0		0	0	0	0	0	0	0	0	0	0	0

Hakkuun ja kuvion lisätiedot	Korjuuaika	Lisäksi energiapuuta	Arvio tuloista ja menoista
<p>Hakkuun lisätiedoissa on esitetty myös ehdotettu vaihtoehtoinen uudistamistapa sekä hakkuun toteutukseen vaikuttavat erityispiirteet. Hakkuuta koskevia lisätietoja voi olla merkittynä myös kartalle sekä kuvioluettelon monimuotoisuus- ja tekstitietoihin.</p>	<p>A = Aina, myös kelirikon aikana K = Kesä, myös sulan maan aikana, muttei kelirikon aikana T = Talvi, vain maan jäätyneenä ollessa KK = Myös sulan maan aikana kuivina kesinä</p> <p>Luokituksessa on otettu huomioon muun muassa kuvion kulkukelpoisuus sekä kuvion ja kaukokuljetukseen soveltuvan tien välisten kuvioiden kulkukelpoisuus.</p>	<p>Arvioitu energiapuun määrä ei sisälly ilmoitettuun hakkuumäärään.</p>	<p>Arvio kantorahatuloista ja hakkuusta aiheutuvista metsänhoitotöiden kustannuksista on laskettu metsäsuunnitelman laatimisajankohdan keskimääräisillä arvonlisäverottomilla hintatiedoilla (€). Kustannuksista ei ole vähennetty mahdollista metsänparannusrahoitusta. Mikäli suunnitelma ei kata koko 10v-kautta, on kausi täydennetty laskennallisesti.</p>

Metsätila: Ravainen, RUSKO

Kuvio	Työlaji	Vuosi	Työlajin lisätiedot	Pinta-ala, ha	Kustannusarvio		Hakkuuehdotus	
					€/ha	€		
001	Ennakkoraivaus	2024		0,5	568	300	2025	Harvennus
002	Ennakkoraivaus	2024		0,7	568	390	2025	Harvennus

Lisätiedot

Työlajin lisätiedoissa on mainittu metsänhoitotyön toteutuksessa huomioon otettavia asioita. Lisäksi kartalla ja kuvioluettelossa on mainittu asioita jotka vaikuttavat työn toteutukseen.

Kustannusarvio

Arvio metsänhoitotöiden kustannuksista on laskettu metsäsuunnitelman laatimisajankohdan keskimääräisillä arvonlisäverottomilla hintatiedoilla. Mahdollista metsänparannusrahoituksen vaikutusta ei ole otettu huomioon.

Yhteensä	8,0	65	517	235	66	0	0	160	41	14	0	23978	3309
----------	-----	----	-----	-----	----	---	---	-----	----	----	---	-------	------

Kiireellisyys	Pinta- ala, ha	Hakkuumäärä yhteensä ja puulajeittain										Arvio tuloista ja menoista, €	
		m ³ /ha	m ³	Tukki, m ³				Kuitu, m ³				Kanto- rahatulo	Hakkuusta aiheutuvat metsän- hoitotyöt
				Mänty	Kuusi	Koivu	Muu	Mänty	Kuusi	Koivu	Muu		
Heti	4,7	110	517	235	66	0	0	160	41	14	0	23978	3309
1. kausi (vuodet 2024 - 2026)	0,0		0	0	0	0	0	0	0	0	0	0	0
2. kausi (vuodet 2027 - 2031)	3,3	0	0	0	0	0	0	0	0	0	0	0	0
Myöhemmin	0,0		0	0	0	0	0	0	0	0	0	0	0

Hakkuun ja kuvion lisätiedot	Korjuuaika	Lisäksi energiapuuta	Arvio tuloista ja menoista
<p>Hakkuun lisätiedoissa on esitetty myös ehdotettu vaihtoehtoinen uudistamistapa sekä hakkuun toteutukseen vaikuttavat erityispiirteet. Hakkuuta koskevia lisätietoja voi olla merkittynä myös kartalle sekä kuvioluettelon monimuotoisuus- ja tekstitietoihin.</p>	<p>A = Aina, myös kelirikon aikana K = Kesä, myös sulan maan aikana, muttei kelirikon aikana T = Talvi, vain maan jäätyneenä ollessa KK = Myös sulan maan aikana kuivina kesinä</p> <p>Luokituksessa on otettu huomioon muun muassa kuvion kulkukelpoisuus sekä kuvion ja kaukokuljetukseen soveltuvan tien välisten kuvioiden kulkukelpoisuus.</p>	<p>Arvioitu energiapuun määrä ei sisälly ilmoitettuun hakkuumäärään.</p>	<p>Arvio kantorahatuloista ja hakkuusta aiheutuvista metsänhoitotöiden kustannuksista on laskettu metsäsuunnitelman laatimisajankohdan keskimääräisillä arvonlisäverottomilla hintatiedoilla (€). Kustannuksista ei ole vähennetty mahdollista metsänparannusrahoitusta. Mikäli suunnitelma ei kata koko 10v-kautta, on kausi täydennetty laskennallisesti.</p>

Metsätila: Ketunluola, RUSKO

Kuvio	Työlaji	Vuosi	Työlajin lisätiedot	Pinta-ala, ha	Kustannusarvio		Hakkuuehdotus	
					€/ha	€		
001	Kuusen luontainen ...	2023		3,3	0	0	2022	Suojuspuuhakkuu
	Mätästys	2023		3,3	477	1560		
	Varhaisperkaus	2027		3,3	436	1420		
	Taimikonharvennus	2034		3,3	579	1890		
002	Nuoren metsän hoito	2022	Energiapuuta korjattavissa	5,0	579	2870		

Lisätiedot

Työlajin lisätiedoissa on mainittu metsänhoitotyön toteutuksessa huomioon otettavia asioita. Lisäksi kartalla ja kuvioluettelossa on mainittu asioita jotka vaikuttavat työn toteutukseen.

Kustannusarvio

Arvio metsänhoitotöiden kustannuksista on laskettu metsäsuunnitelman laatimisajankohdan keskimääräisillä arvonlisäverottomilla hintatiedoilla. Mahdollista metsänparannusrahoituksen vaikutusta ei ole otettu huomioon.

Metsätila: Tontti 1014/2, RUSKO

Kuvio	Työlaji	Vuosi	Työlajin lisätiedot	Pinta-ala, ha	Kustannusarvio		Hakkuuehdotus
					€/ha	€	
002	Taimikonharvennus	2024		1,2	579	710	

Lisätiedot

Työlajin lisätiedoissa on mainittu metsänhoitotyön toteutuksessa huomioon otettavia asioita. Lisäksi kartalla ja kuvioluettelossa on mainittu asioita jotka vaikuttavat työn toteutukseen.

Kustannusarvio

Arvio metsänhoitotöiden kustannuksista on laskettu metsäsuunnitelman laatimisajankohdan keskimääräisillä arvonlisäverottomilla hintatiedoilla. Mahdollista metsänparannusrahoituksen vaikutusta ei ole otettu huomioon.

Metsätila: Ketunluola I, RUSKO

Kuvio	Hakkuutapa ja lisätiedot	Kiireellisyys	Korjuu-aika	Pinta-ala, ha	Hakkuumäärä yhteensä ja puulajeittain										Arvio tuloista ja menoista, €	
					m ³ /ha	m ³	Tukki, m ³				Kuitu, m ³				Kantorahtatulo	Hakkuusta aiheutuvat metsänhoitotyöt
							Mänty	Kuusi	Koivu	Muu	Mänty	Kuusi	Koivu	Muu		
001	Siemenpuuhakkuu	Heti	K	1,9	80	153	76				76				6430	1939
005	Harvennus	Heti	K	6,0	34	200	11	40	4		14	80	49		5700	
007	Harvennus	Heti	K	2,6	60	155	39	5			90	21			4455	
010	Harvennus	Heti	K	0,8	65	49	11	2	0		27	6	4		1378	
002	Ensiharvennus	1. kausi	K	2,8	12	36					32		3		477	
006	Ensiharvennus	1. kausi	K	1,2	38	47					11	22	14		640	
011	Ensiharvennus	1. kausi	K	1,2	45	52					18	4	29		695	

Yhteensä	16,4	42	691	138	47	4	0	270	133	99	0	19775	1939
----------	------	----	-----	-----	----	---	---	-----	-----	----	---	-------	------

Kiireellisyys	Pinta- ala, ha	Hakkuumäärä yhteensä ja puulajeittain										Arvio tuloista ja menoista, €	
		m ³ /ha	m ³	Tukki, m ³				Kuitu, m ³				Kanto- rahatulo	Hakkuusta aiheutuvat metsän- hoitotyöt
				Mänty	Kuusi	Koivu	Muu	Mänty	Kuusi	Koivu	Muu		
Heti	11,2	50	557	138	47	4	0	208	107	53	0	17963	1939
1. kausi (vuodet 2024 - 2026)	5,2	26	134	0	0	0	0	62	26	46	0	1812	0
2. kausi (vuodet 2027 - 2031)	0,0		0	0	0	0	0	0	0	0	0	0	0
Myöhemmin	0,0		0	0	0	0	0	0	0	0	0	0	0

Hakkuun ja kuvion lisätiedot	Korjuuaika	Lisäksi energiapuuta	Arvio tuloista ja menoista
<p>Hakkuun lisätiedoissa on esitetty myös ehdotettu vaihtoehtoinen uudistamistapa sekä hakkuun toteutukseen vaikuttavat erityispiirteet. Hakkuuta koskevia lisätietoja voi olla merkittynä myös kartalle sekä kuvioluettelon monimuotoisuus- ja tekstitietoihin.</p>	<p>A = Aina, myös kelirikon aikana K = Kesä, myös sulan maan aikana, muttei kelirikon aikana T = Talvi, vain maan jäätyneenä ollessa KK = Myös sulan maan aikana kuivina kesinä</p> <p>Luokituksessa on otettu huomioon muun muassa kuvion kulkukelpoisuus sekä kuvion ja kaukokuljetukseen soveltuvan tien välisten kuvioiden kulkukelpoisuus.</p>	<p>Arvioitu energiapuun määrä ei sisälly ilmoitettuun hakkuumäärään.</p>	<p>Arvio kantorahatuloista ja hakkuusta aiheutuvista metsänhoitotöiden kustannuksista on laskettu metsäsuunnitelman laatimisajankohdan keskimääräisillä arvonlisäverottomilla hintatiedoilla (€). Kustannuksista ei ole vähennetty mahdollista metsänparannusrahoitusta. Mikäli suunnitelma ei kata koko 10v-kautta, on kausi täydennetty laskennallisesti.</p>

Metsätila: Ketunluola I, RUSKO

Kuvio	Työlaji	Vuosi	Työlajin lisätiedot	Pinta-ala, ha	Kustannusarvio		Hakkuuehdotus	
					€/ha	€		
001	Varhaisperkaus	2028		1,9	436	830	2022	Siemenpuuhakkuu
	Taimikonharvennus	2038		1,9	579	1110		
002	Nuoren metsän hoito	2022		2,8	579	1640	2025	Ensiharvennus
003	Varhaisperkaus	2023		2,1	436	920		
	Taimikonharvennus	2030		2,1	579	1230		
004	Taimikonharvennus	2024		1,1	579	650		
006	Nuoren metsän hoito	2023		1,2	579	710	2025	Ensiharvennus
008	Varhaisperkaus	2023		4,1	436	1770		
	Taimikonharvennus	2030		4,1	579	2350		
009	Taimikonharvennus	2022		0,3	579	170		
011	Nuoren metsän hoito	2022		1,2	579	670	2025	Ensiharvennus
012	Taimikonharvennus	2024		3,3	579	1890		

Lisätiedot

Työlajin lisätiedoissa on mainittu metsänhoitotyön toteutuksessa huomioon otettavia asioita. Lisäksi kartalla ja kuvioluettelossa on mainittu asioita jotka vaikuttavat työn toteutukseen.

Kustannusarvio

Arvio metsänhoitotöiden kustannuksista on laskettu metsäsuunnitelman laatimisajankohdan keskimääräisillä arvonlisäverottomilla hintatiedoilla. Mahdollista metsänparannusrahoituksen vaikutusta ei ole otettu huomioon.

Metsätila: Retkipuisto, RUSKO

Kuvio	Hakkuutapa ja lisätiedot	Kiireellisyys	Korjuu-aika	Pinta-ala, ha	Hakkuumäärä yhteensä ja puulajeittain										Arvio tuloista ja menoista, €	
					m ³ /ha	m ³	Tukki, m ³				Kuitu, m ³				Kantorahatulo	Hakkuusta aiheutuvat metsänhoitotyöt
							Mänty	Kuusi	Koivu	Muu	Mänty	Kuusi	Koivu	Muu		
001	Harvennus	Heti	K	1,3	42	54	13	3	0		13	6	19		1545	

Yhteensä	1,3	42	54	13	3	0	0	13	6	19	0	1545	0
----------	-----	----	----	----	---	---	---	----	---	----	---	------	---

Kiireellisyys	Pinta- ala, ha	Hakkuumäärä yhteensä ja puulajeittain										Arvio tuloista ja menoista, €	
		m ³ /ha	m ³	Tukki, m ³				Kuitu, m ³				Kanto- rahatulo	Hakkuusta aiheutuvat metsän- hoitotyöt
				Mänty	Kuusi	Koivu	Muu	Mänty	Kuusi	Koivu	Muu		
Heti	1,3	42	54	13	3	0	0	13	6	19	0	1545	0
1. kausi (vuodet 2024 - 2026)	0,0		0	0	0	0	0	0	0	0	0	0	0
2. kausi (vuodet 2027 - 2031)	0,0		0	0	0	0	0	0	0	0	0	0	0
Myöhemmin	0,0		0	0	0	0	0	0	0	0	0	0	0

Hakkuun ja kuvion lisätiedot	Korjuuaika	Lisäksi energiapuuta	Arvio tuloista ja menoista
<p>Hakkuun lisätiedoissa on esitetty myös ehdotettu vaihtoehtoinen uudistamistapa sekä hakkuun toteutukseen vaikuttavat erityispiirteet. Hakkuuta koskevia lisätietoja voi olla merkittynä myös kartalle sekä kuvioluettelon monimuotoisuus- ja tekstitietoihin.</p>	<p>A = Aina, myös kelirikon aikana K = Kesä, myös sulan maan aikana, muttei kelirikon aikana T = Talvi, vain maan jäätyneenä ollessa KK = Myös sulan maan aikana kuivina kesinä</p> <p>Luokituksessa on otettu huomioon muun muassa kuvion kulkukelpoisuus sekä kuvion ja kaukokuljetukseen soveltuvan tien välisten kuvioiden kulkukelpoisuus.</p>	<p>Arvioitu energiapuun määrä ei sisälly ilmoitettuun hakkuumäärään.</p>	<p>Arvio kantorahatuloista ja hakkuusta aiheutuvista metsänhoitotöiden kustannuksista on laskettu metsäsuunnitelman laatimisajankohdan keskimääräisillä arvonlisäverottomilla hintatiedoilla (€). Kustannuksista ei ole vähennetty mahdollista metsänparannusrahoitusta. Mikäli suunnitelma ei kata koko 10v-kautta, on kausi täydennetty laskennallisesti.</p>

Metsätila: Retkipuisto, RUSKO

Kuvio	Työlaji	Vuosi	Työlajin lisätiedot	Pinta-ala, ha	Kustannusarvio		Hakkuuehdotus	
					€/ha	€		
001	Ennakkoraivaus	2022		1,3	568	730	2022	Harvennus

Lisätiedot

Työlajin lisätiedoissa on mainittu metsänhoitotyön toteutuksessa huomioon otettavia asioita. Lisäksi kartalla ja kuvioluettelossa on mainittu asioita jotka vaikuttavat työn toteutukseen.

Kustannusarvio

Arvio metsänhoitotöiden kustannuksista on laskettu metsäsuunnitelman laatimisajankohdan keskimääräisillä arvonlisäverottomilla hintatiedoilla. Mahdollista metsänparannusrahoituksen vaikutusta ei ole otettu huomioon.

Metsätila: NIITTYMÄKI I, RUSKO

Kuvio	Työlaji	Vuosi	Työlajin lisätiedot	Pinta-ala, ha	Kustannusarvio		Hakkuuehdotus
					€/ha	€	
510	Varhaisperkaus	2026		0,3	436	140	
	Taimikonharvennus	2033		0,3	579	190	

Lisätiedot

Työlajin lisätiedoissa on mainittu metsänhoitotyön toteutuksessa huomioon otettavia asioita. Lisäksi kartalla ja kuvioluettelossa on mainittu asioita jotka vaikuttavat työn toteutukseen.

Kustannusarvio

Arvio metsänhoitotöiden kustannuksista on laskettu metsäsuunnitelman laatimisajankohdan keskimääräisillä arvonlisäverottomilla hintatiedoilla. Mahdollista metsänparannusrahoituksen vaikutusta ei ole otettu huomioon.